



Comissão Permanente de Legislação  
e Jurisprudência

[Revogada pela Lei Complementar Estadual n. 230, de 18 de dezembro de 2014.](#)

### **LEI COMPLEMENTAR N. 148, DE 15 DE JULHO DE 2009.**

~~Altera a Lei Complementar n. 142, de 29 de dezembro de 2008, e os seus Anexos, que dispõe sobre a Organização do Quadro de Pessoal e o Plano de Carreira dos Servidores do Poder Judiciário do Estado, e dá outras providências.~~

#### **O GOVERNADOR DO ESTADO DE RORAIMA:**

Faço saber que a Assembléia Legislativa aprovou e eu sanciono a seguinte Lei:

~~Art. 1º Os anexos I a VIII da Lei Complementar n. 142, de 29 de dezembro de 2008, que dispõe sobre a Organização do Quadro de Pessoal e o Plano de Carreira dos Servidores do Poder Judiciário do Estado; e dá outras providências, passam a vigorar com os quantitativos e valores que integram a presente Lei.~~

~~Art. 2º Fica incluído parágrafo único ao art. 40 da Lei Complementar n. 142, de 29 de dezembro de 2008, com seguinte redação:~~

~~“Art. 40. [...]~~

~~Parágrafo único. Não se aplica ao servidor do Poder Judiciário o disposto no §2º do art. 92 da Lei Complementar n. 53, de 31 de dezembro de 2001.” (NR)~~

~~Art. 3º Fica extinto o cargo efetivo de Estatístico, código TJ/NS 1.~~

~~Art. 4º Fica criado o cargo em comissão de Assessor Estatístico, código TJ/DAS 406, cujas atribuições e o requisitos de provimento estão descritos no anexo A da presente Lei.~~

~~Art. 5º É parte integrante da presente Lei o Anexo A.~~

~~Art. 6º As despesas decorrentes da execução desta Lei correrão à conta dos recursos orçamentários consignados ao Poder Judiciário.~~

~~Art. 7º Esta Lei entra em vigor na data de sua publicação, com efeitos financeiros a contar de 1º de maio de 2009.~~

~~Art. 8º Revogam-se as disposições em contrário.~~

~~Palácio Senador Hélio Campos/RR, 15 de julho de 2009.~~

**José de Anchieta Junior**  
Governador do Estado de Roraima



Comissão Permanente de Legislação  
e Jurisprudência

**ANEXO A DA LEI COMPLEMENTAR N. 148, DE 15 DE JULHO DE 2009.**

<b>TÍTULO DO CARGO: ASSESSOR ESTATÍSTICO – TJ/DAS-406</b>
<b>DESCRIÇÃO SUMÁRIA DAS ATIVIDADES:</b> Desenvolver atividades inerentes a cálculos estatísticos em geral, criação, análise e interpretação de índices, levantamentos, pesquisas, estudos e análise de dados.
<b>DESCRIÇÃO DAS TAREFAS:</b> <ol style="list-style-type: none"> <li>1. Auxiliar na realização de levantamentos estatísticos e informações a serem encaminhados ao Conselho Nacional de Justiça referente a insumos, dotação e graus de utilização; litigiosidade; acesso à justiça; perfil das demandas e atividades disciplinares e de correição;</li> <li>2. Efetuar análises estatísticas e interpretações de dados, emitindo relatórios;</li> <li>3. Comprovar a validade e a adequação aos objetivos específicos de novos métodos, fórmulas, sistemas de cálculos e outras técnicas, através da realização de estudos e/ou implementação;</li> <li>4. Emitir pareceres técnicos e subsidiar, através de números, índices e de dados depurados, estudos, programas, planos e ações;</li> <li>5. Executar outras atividades correlatas.</li> </ol>
<b>REQUISITOS:</b> Diploma, devidamente registrado, de conclusão de curso de graduação de nível superior em Estatística, emitido por instituição oficial de ensino reconhecida pelo MEC e registro no órgão de classe correspondente.
<b>LOTAÇÃO:</b> Comissão Permanente de Estatística e Gestão Estratégica.
<b>VINCULAÇÃO ADMINISTRATIVA:</b> Presidência.

**ANEXO I DA LEI COMPLEMENTAR N. 148 DE 15 DE JULHO DE 2009.**

**Cargos Efetivos de Nível Superior**

<b>Código</b>	<b>Cargo</b>	<b>Quantidade</b>	<b>Venc. Inicial</b>	<b>Sub-Total</b>
TJ/NS-1	Administrador	3	4.190,49	12.571,47
TJ/NS-1	Analista de Sistemas	15	4.190,49	62.857,35
TJ/NS-1	Analista Processual	50	4.190,49	209.524,50
TJ/NS-1	Arquiteto	1	4.190,49	4.190,49
TJ/NS-1	Assistente Social	9	4.190,49	37.714,41
TJ/NS-1	Biblioteconomista	2	4.190,49	8.380,98
TJ/NS-1	Contador	3	4.190,49	12.571,47
TJ/NS-1	Engenheiro Civil	1	4.190,49	4.190,49



Comissão Permanente de Legislação  
e Jurisprudência

TJ/NS-1	Engenheiro Elétrico	1	4.190,49	4.190,49
TJ/NS-1	Escrivão	27	4.190,49	113.143,23
TJ/NS-1	Médico	3	4.190,49	12.571,47
TJ/NS-1	Oficial de Justiça	60	4.190,49	251.429,40
TJ/NS-1	Pedagogo	4	4.190,49	16.761,96
TJ/NS-1	Psicólogo	5	4.190,49	20.952,45
<b>TOTAL</b>	-	<b>184</b>	-	<b>771.050,16</b>

### ANEXO I

#### CARGOS EFETIVOS DE NÍVEL SUPERIOR

CÓDIGO	CARGO	QUANT.	VENC. INICIAL (R\$)	SUB-TOTAL
TJ/NS-1	Administrador	3	4.819,06	14.457,18
TJ/NS-1	Analista de Sistemas	15	4.819,06	72.285,90
TJ/NS-1	Analista Processual	50	4.819,06	240.953,00
TJ/NS-1	Arquiteto	1	4.819,06	4.819,06
TJ/NS-1	Assistente Social	9	4.819,06	43.371,54
TJ/NS-1	Biblioteconomista	2	4.819,06	9.638,12
TJ/NS-1	Contador	3	4.819,06	14.457,18
TJ/NS-1	Engenheiro Civil	1	4.819,06	4.819,06
TJ/NS-1	Engenheiro Elétrico	1	4.819,06	4.819,06
TJ/NS-1	Escrivão	27	4.819,06	130.114,62
TJ/NS-1	Médico	3	4.819,06	14.457,18
TJ/NS-1	Oficial de Justiça	60	4.819,06	289.143,60
TJ/NS-1	Pedagogo	4	4.819,06	19.276,24
TJ/NS-1	Psicólogo	5	4.819,06	24.095,30
<b>TOTAL</b>		<b>184</b>		<b>886.707,04</b>

(Redação dada pela Lei Complementar n. 159, de 2010)

<b>ANEXO I</b>				
<b>Cargos Efetivos de Nível Superior</b>				
<b>Código</b>	<b>Cargo</b>	<b>Quantidade</b>	<b>Venc. Inicial</b>	<b>Sub Total</b>
TJ/NS-1	Administrador	10	4.819,06	48.190,60
TJ/NS-1	Analista de Sistemas	25	4.819,06	120.476,50
TJ/NS-1	Analista Processual	55	4.819,06	265.048,30
TJ/NS-1	Arquiteto	1	4.819,06	4.819,06
TJ/NS-1	Assistente Social	9	4.819,06	43.371,54
TJ/NS-1	Biblioteconomista	2	4.819,06	9.638,12
TJ/NS-1	Contador	10	4.819,06	48.190,60
TJ/NS-1	Engenheiro Civil	2	4.819,06	9.638,12
TJ/NS-1	Engenheiro Elétrico	1	4.819,06	4.819,06
TJ/NS-1	Escrivão	26	4.819,06	125.295,56
TJ/NS-1	Médico	3	4.819,06	14.457,18
TJ/NS-1	Oficial de Justiça	8	4.819,06	38.552,48
TJ/NS-1	Pedagogo	6	4.819,06	28.914,36
TJ/NS-1	Psicólogo	7	4.819,06	33.733,42
<b>TOTAL</b>	-	<b>165</b>	-	<b>795.144,90</b>

(Redação dada pela Lei Complementar n. 175, de 2011)

**ANEXO A**

**CARGOS EFETIVOS DE NÍVEL SUPERIOR**

<b>ANEXO I</b>				
<b>Código</b>	<b>Cargo</b>	<b>Quantidade</b>	<b>Venc. Inicial</b>	<b>Sub Total</b>
TJ/NS-1	Administrador	10	5.060,01	50.600,13
TJ/NS-1	Analista de Sistemas	25	5.060,01	126.500,33
TJ/NS-1	Analista Processual	55	5.060,01	278.300,72
TJ/NS-1	Arquiteto	1	5.060,01	5.060,01
TJ/NS-1	Assistente Social	9	5.060,01	45.540,12
TJ/NS-1	Biblioteconomista	2	5.060,01	10.120,03
TJ/NS-1	Contador	10	5.060,01	50.600,13



Comissão Permanente de Legislação  
e Jurisprudência

TJ/NS—1	Engenheiro Civil	2	5.060,01	10.120,03
TJ/NS—1	Engenheiro Elétrico	1	5.060,01	5.060,01
TJ/NS—1	Escrivão	26	5.060,01	131.560,34
TJ/NS—1	Médico	3	5.060,01	15.180,04
TJ/NS—1	Oficial de Justiça	8	5.060,01	40.480,10
TJ/NS—1	Pedagogo	6	5.060,01	30.360,08
TJ/NS—1	Psicólogo	7	5.060,01	35.420,09
<b>TOTAL</b>	-	<b>165</b>	-	<b>834.902,15</b>

(Redação dada pela Lei Complementar n. 176, de 2011)

#### ANEXO A

#### ANEXO I

#### CARGOS EFETIVOS DE NÍVEL SUPERIOR

Código	Cargo	Quantidade	Venc. Inicial	Sub-Total
TJ/NS—1	Administrador	10	5.313,01	53.130,10
TJ/NS—1	Analista de Sistemas	25	5.313,01	132.825,25
TJ/NS—1	Analista Processual	55	5.313,01	292.215,55
TJ/NS—1	Arquiteto	1	5.313,01	5.313,01
TJ/NS—1	Assistente Social	9	5.313,01	47.817,09
TJ/NS—1	Biblioteconomista	2	5.313,01	10.626,02
TJ/NS—1	Contador	10	5.313,01	53.130,10
TJ/NS—1	Engenheiro Civil	2	5.313,01	10.626,02
TJ/NS—1	Engenheiro Elétrico	1	5.313,01	5.313,01
TJ/NS—1	Escrivão	26	5.313,01	138.138,26
TJ/NS—1	Médico	3	5.313,01	15.939,03
TJ/NS—1	Oficial de Justiça	8	5.313,01	42.504,08
TJ/NS—1	Pedagogo	6	5.313,01	31.878,06
TJ/NS—1	Psicólogo	7	5.313,01	37.191,07
<b>TOTAL</b>		<b>165</b>		<b>876.646,65</b>

(Redação dada pela Lei Complementar n. 195, de 2012)

#### ANEXO A

#### Cargos Efetivos de Nível Superior

Código	Cargo	Quantidade	Venc. Inicial	Sub-Total
TJ/NS—1	Administrador	10	5.313,01	53.130,10
	Analista de Sistemas	25	5.313,01	132.825,25
	Analista Processual	55	5.313,01	292.215,55



Comissão Permanente de Legislação  
e Jurisprudência

Arquiteto	1	5.313,01	5.313,01
Arquivista	1	5.313,01	5.313,01
Assistente Social	9	5.313,01	47.817,09
Biblioteconomista	2	5.313,01	10.626,02
Contador	10	5.313,01	53.130,10
Engenheiro Civil	2	5.313,01	10.626,02
Engenheiro Eletricista	1	5.313,01	5.313,01
Escrivão	26	5.313,01	138.138,26
Médico	3	5.313,01	15.939,03
Oficial de Justiça	8	5.313,01	42.504,08
Pedagogo	6	5.313,01	31.878,06
Psicólogo	7	5.313,01	37.191,07
<b>TOTAL</b>	<b>166</b>	<b>-</b>	<b>881.959,66</b>

(Redação dada pela Lei Complementar n. 204, de 2013)

#### ANEXOS I

<b>ANEXO A</b>				
<b>Cargos Efetivos de Nível Superior</b>				
<b>Código</b>	<b>Cargo</b>	<b>Quantidade</b>	<b>Venc. Inicial</b>	<b>Sub Total</b>
TJ/NS-1	Administrador	10	5.578,66	55.786,61
	Analista de Sistemas	25	5.578,66	139.466,51
	Analista Processual	55	5.578,66	306.826,33
	Arquiteto	1	5.578,66	5.578,66
	Arquivista	1	5.578,66	5.578,66
	Assistente Social	9	5.578,66	50.207,94
	Biblioteconomista	2	5.578,66	11.157,32
	Contador	10	5.578,66	55.786,61
	Engenheiro Civil	2	5.578,66	11.157,32
	Engenheiro Eletricista	1	5.578,66	5.578,66
	Escrivão	26	5.578,66	145.045,17
	Médico	3	5.578,66	16.735,98
	Oficial de Justiça	8	5.578,66	44.629,28
	Pedagogo	6	5.578,66	33.471,96
	Psicólogo	7	5.578,66	39.050,62
	<b>TOTAL</b>		<b>166</b>	

(Redação dada pela Lei Complementar n. 210, de 2013)



Comissão Permanente de Legislação  
e Jurisprudência

### ANEXO II Cargos Efetivos de Nível Médio

<b>Código</b>	<b>Cargo</b>	<b>Quantidade</b>	<b>Venc. Inicial</b>	<b>Sub-Total</b>
TJ/NM-1	Oficial de Justiça – Em extinção	60	2.095,25	125.715,00
TJ/NM-1	Oficial Contador/Distribuidor/Partidor	10	2.095,25	20.952,50
TJ/NM-1	Técnico em Informática	25	2.095,25	52.381,25
TJ/NM-1	Técnico Judiciário	75	2.095,25	157.143,75
TJ/NM-1	Assistente Judiciário	250	2.095,25	523.812,50
TJ/NM-1	Agente de Proteção	20	2.095,25	41.905,00
TJ/NM-1	Agente de Acompanhamento	20	2.095,25	41.905,00
TJ/NM-1	Operador de Som	2	2.095,25	4.190,50
TJ/NM-1	Telefonista	3	2.095,25	6.285,75
<b>TOTAL</b>	-	<b>465</b>	-	<b>974.291,25</b>

### ANEXO II

### CARGOS EFETIVOS DE NÍVEL MÉDIO

<b>CÓDIGO</b>	<b>CARGO</b>	<b>QUANT.</b>	<b>VENC. INICIAL (R\$)</b>	<b>SUB-TOTAL (R\$)</b>
TJ/NM-1	Oficial de Justiça – em extinção	60	2.095,25	125.715,00
TJ/NM-1	Oficial Contador / Distribuidor / Partidor	10	2.095,25	20.952,50
TJ/NM-1	Técnico em Informática	25	2.095,25	52.381,25
TJ/NM-1	Técnico Judiciário	100	2.095,25	209.525,00
TJ/NM-1	Assistente Judiciário	250	2.095,25	523.812,50
TJ/NM-1	Agente de Proteção	20	2.095,25	41.905,00
TJ/NM-1	Agente de Acompanhamento	20	2.095,25	41.905,00
TJ/NM-1	Operador de Som	2	2.095,25	4.190,50
TJ/NM-1	Telefonista	3	2.095,25	6.285,75
<b>TOTAL</b>		<b>490</b>		<b>1.026.672,50</b>

(Redação dada pela Lei Complementar n. 152, de 2009)

### ANEXO II

### CARGOS EFETIVOS DE NÍVEL MÉDIO

<b>CÓDIGO</b>	<b>CARGO</b>	<b>QUANT.</b>	<b>VENC. INICIAL (R\$)</b>	<b>SUB-TOTAL</b>
---------------	--------------	---------------	----------------------------	------------------

TJ/NM-1	Oficial de Justiça — em extinção	60	2.409,54	144.572,40
TJ/NM-1	Oficial Contador/Distribuidor/Partidor	10	2.409,54	24.095,40
TJ/NM-1	Técnico em Informática	25	2.409,54	60.238,50
TJ/NM-1	Técnico Judiciário	100	2.409,54	240.954,00
TJ/NM-1	Assistente Judiciário	250	2.409,54	602.385,00
TJ/NM-1	Agente de Proteção	20	2.409,54	48.190,80
TJ/NM-1	Agente de Acompanhamento	20	2.409,54	48.190,80
TJ/NM-1	Operador de Som	2	2.409,54	4.819,08
TJ/NM-1	Telefonista	3	2.409,54	7.228,62
<b>TOTAL</b>		<b>490</b>		<b>1.180.674,60</b>

(Redação dada pela Lei Complementar n. 159, de 2010)

<b>ANEXO II</b>				
<b>Cargos Efetivos de Nível Médio</b>				
<b>Código</b>	<b>Cargo</b>	<b>Quantidade</b>	<b>Venc. Inicial</b>	<b>Sub Total</b>
TJ/NM-1	Oficial de Justiça — Em extinção	57	2.409,54	137.343,64
TJ/NM-1	Técnico em Informática	25	2.409,54	60.238,44
TJ/NM-1	Técnico Judiciário	125	2.409,54	301.192,19
TJ/NM-1	Assistente Judiciário	250	2.409,54	602.384,38
TJ/NM-1	Agente de Proteção	20	2.409,54	48.190,75
TJ/NM-1	Agente de Acompanhamento	20	2.409,54	48.190,75
<b>TOTAL</b>	-	<b>497</b>	-	<b>1.197.540,14</b>

(Redação dada pela Lei Complementar n. 175, de 2011)

## **ANEXO B**

### **CARGOS EFETIVOS DE NÍVEL MÉDIO**

<b>ANEXO II</b>				
<b>Código</b>	<b>Cargo</b>	<b>Quantidade</b>	<b>Venc. Inicial</b>	<b>Sub Total</b>
TJ/NM-1	Oficial de Justiça — Em extinção	57	2.530,04	144.212,17
TJ/NM-1	Técnico em Informática	25	2.530,04	63.250,95
TJ/NM-1	Técnico Judiciário	125	2.530,04	316.254,75
TJ/NM-1	Assistente Judiciário	250	2.530,04	632.509,50
TJ/NM-1	Agente de Proteção	20	2.530,04	50.600,76





Comissão Permanente de Legislação  
e Jurisprudência

TJ/NM-1	Agente de Acompanhamento	20	2.530,04	50.600,76
<b>TOTAL</b>	-	<b>497</b>	-	<b>1.257.428,89</b>

(Redação dada pela Lei Complementar n. 176, de 2011)

### ANEXO G

<b>ANEXO H</b>				
<b>Cargos Efetivos de Nível Médio</b>				
<b>Código</b>	<b>Cargo</b>	<b>Quantidade</b>	<b>Venc. Inicial</b>	<b>Sub Total</b>
TJ/NM-1	Oficial de Justiça – Em extinção	57	2.530,04	144.212,17
TJ/NM-1	Técnico em Informática	25	2.530,04	63.250,95
TJ/NM-1	Técnico Judiciário	375	2.530,04	948.764,25
TJ/NM-1	Agente de Proteção	20	2.530,04	50.600,76
TJ/NM-1	Agente de Acompanhamento	20	2.530,04	50.600,76
<b>TOTAL</b>	-	<b>497</b>	-	<b>1.257.428,89</b>

(Redação dada pela Lei Complementar n. 177, de 2011)

### ANEXO B

### ANEXO H

### CARGOS EFETIVOS DE NÍVEL MÉDIO

<b>Código</b>	<b>Cargo</b>	<b>Quantidade</b>	<b>Venc. Inicial</b>	<b>Sub Total</b>
TJ/NM-1	Oficial de Justiça – Em extinção	57	2.656,54	151.422,78
TJ/NM-1	Técnico em Informática	25	2.656,54	66.413,50
TJ/NM-1	Técnico Judiciário	375	2.656,54	996.202,50
TJ/NM-1	Agente de Proteção	20	2.656,54	53.130,80
TJ/NM-1	Agente de Acompanhamento	20	2.656,54	53.130,80
<b>TOTAL</b>		<b>497</b>		<b>1.320.300,38</b>

(Redação dada pela Lei Complementar n. 195, de 2012)

### ANEXO B

### Cargos Efetivos de Nível Médio

<b>Código</b>	<b>Cargo</b>	<b>Quantidade</b>	<b>Venc. Inicial</b>	<b>Sub Total</b>
TJ/NM-1	Oficial de Justiça – Em extinção	57	2.656,54	151.422,78
	Técnico em Informática	25	2.656,54	66.413,50
	Técnico Judiciário	395	2.656,54	1.049.333,30



Comissão Permanente de Legislação  
e Jurisprudência

	Agente de Proteção	20	2.656,54	53.130,80
	Agente de Acompanhamento	20	2.656,54	53.130,80
<b>TOTAL</b>		<b>517</b>	<b>-</b>	<b>1.373.431,18</b>

(Redação dada pela Lei Complementar n. 204, de 2013)

<b>ANEXO B</b>				
<b>Cargos Efetivos de Nível Médio</b>				
<b>Código</b>	<b>Cargo</b>	<b>Quantidade</b>	<b>Venc. Inicial</b>	<b>Sub-Total</b>
TJ/NM-1	Oficial de Justiça—Em extinção	57	2.789,37	158.993,92
	Técnico em Informática	25	2.789,37	69.734,18
	Técnico Judiciário	395	2.789,37	1.101.799,97
	Agente de Proteção	20	2.789,37	55.787,34
	Agente de Acompanhamento	20	2.789,37	55.787,34
<b>TOTAL</b>	-	<b>517</b>	-	<b>1.442.102,74</b>

(Redação dada pela Lei Complementar n. 210, de 2013)

**ANEXO III**  
**Cargos Efetivos de Nível Fundamental**

<b>Código</b>	<b>Cargo</b>	<b>Quantidade</b>	<b>Venc. Inicial</b>	<b>Sub-Total</b>
TJ/NF-1	Auxiliar Administrativo	20	1.200,00	24.000,00
TJ/NF-1	Motorista	20	1.200,00	24.000,00
<b>TOTAL</b>	-	<b>40</b>	-	<b>48.000,00</b>

**ANEXO III**  
**CARGOS EFETIVOS DE NÍVEL FUNDAMENTAL**

<b>CÓDIGO</b>	<b>CARGO</b>	<b>QUANT.</b>	<b>VENC. INICIAL (R\$)</b>	<b>SUB-TOTAL</b>
TJ/NF-1	Auxiliar Administrativo	20	1.380,00	27.600,00
TJ/NM-1	Motorista	20	1.380,00	27.600,00
<b>TOTAL</b>		<b>40</b>		<b>55.200,00</b>



Comissão Permanente de Legislação  
e Jurisprudência

(Redação dada pela Lei Complementar n. 159, de 2010)

<b>ANEXO III</b>				
<b>Cargos Efetivos de Nível Fundamental</b>				
<b>Código</b>	<b>Cargo</b>	<b>Quantidade</b>	<b>Venc. Inicial</b>	<b>Sub Total</b>
TJ/NF-1	Auxiliar Administrativo	20	1.380,00	27.600,00
TJ/NF-1	Motorista	20	1.380,00	27.600,00
<b>TOTAL</b>	-	<b>40</b>	-	<b>55.200,00</b>

(Redação dada pela Lei Complementar n. 175, de 2011)

**ANEXO C**  
**CARGOS EFETIVOS DE NÍVEL FUNDAMENTAL**

<b>ANEXO III</b>				
<b>Código</b>	<b>Cargo</b>	<b>Quantidade</b>	<b>Venc. Inicial</b>	<b>Sub Total</b>
TJ/NF-1	Auxiliar Administrativo	20	1.449,00	28.980,00
TJ/NF-1	Motorista	20	1.449,00	28.980,00
<b>TOTAL</b>	-	<b>40</b>	-	<b>57.960,00</b>

(Redação dada pela Lei Complementar n. 176, de 2011)

**ANEXO H**

<b>ANEXO III</b>				
<b>Cargos Efetivos de Nível Fundamental</b>				
<b>Código</b>	<b>Cargo</b>	<b>Quantidade</b>	<b>Venc. Inicial</b>	<b>Sub Total</b>
TJ/NF-1	Auxiliar Administrativo	20	1.449,00	28.980,00
TJ/NF-1	Motorista - Em extinção	20	1.449,00	28.980,00
<b>TOTAL</b>	-	<b>40</b>	-	<b>57.960,00</b>

(Redação dada pela Lei Complementar n. 177, de 2011)

**ANEXO C**  
**ANEXO III**  
**CARGOS EFETIVOS DE NÍVEL FUNDAMENTAL**

<b>Código</b>	<b>Cargo</b>	<b>Quantidade</b>	<b>Venc. Inicial</b>	<b>Sub Total</b>
TJ/NF-1	Auxiliar Administrativo	20	1.521,45	30.429,00
TJ/NF-1	Motorista - Em extinção	20	1.521,45	30.429,00
<b>TOTAL</b>	-	<b>40</b>	-	<b>60.858,00</b>



Comissão Permanente de Legislação  
e Jurisprudência

(Redação dada pela Lei Complementar n. 195, de 2012)

<b>ANEXO C</b>				
<b>Cargos Efetivos de Nível Fundamental</b>				
<b>Código</b>	<b>Cargo</b>	<b>Quantidade</b>	<b>Venc. Inicial</b>	<b>Sub Total</b>
TJ/NF-1	Auxiliar Administrativo	20	1.521,45	30.429,00
	Motorista - Em extinção	20	1.521,45	30.429,00
<b>TOTAL</b>	-	<b>40</b>	-	<b>60.858,00</b>

(Redação dada pela Lei Complementar n. 204, de 2013)

<b>ANEXO C</b>				
<b>Cargos Efetivos de Nível Fundamental</b>				
<b>Código</b>	<b>Cargo</b>	<b>Quantidade</b>	<b>Venc. Inicial</b>	<b>Sub Total</b>
TJ/NF-1	Auxiliar Administrativo	20	1.597,52	31.950,45
	Motorista - Em extinção	20	1.597,52	31.950,45
<b>TOTAL</b>	-	<b>40</b>	-	<b>63.900,90</b>

(Redação dada pela Lei Complementar n. 210, de 2013)

#### **ANEXO IV**

##### **VENCIMENTOS INICIAIS DOS CARGOS EFETIVOS**

<b>Código</b>	<b>Vencimento</b>
TJ/NS-1	4.190,49
TJ/NM-1	2.095,25
TJ/NF-1	1.200,00

#### **ANEXO IV**

##### **VENCIMENTOS INICIAIS DOS CARGOS EFETIVOS**

<b>CÓDIGO</b>	<b>VENCIMENTO</b>
TJ/NS-1	4.819,06
TJ/NM-1	2.409,54
TJ/NF-1	1.380,00

(Redação dada pela Lei Complementar n. 159, de 2010)



Comissão Permanente de Legislação  
e Jurisprudência

<b>ANEXO IV</b>	
<b>Vencimentos Iniciais dos Cargos Efetivos</b>	
<b>Código</b>	<b>Vencimento</b>
TJ/NS-1	4.819,06
TJ/NM-1	2.409,54
TJ/NF-1	1.380,00

(Redação dada pela Lei Complementar n. 175, de 2011)

#### **ANEXO D**

#### **VENCIMENTOS INICIAIS DOS CARGOS EFETIVOS**

<b>ANEXO IV</b>	
<b>Código</b>	<b>Vencimento</b>
TJ/NS-1	5.060,01
TJ/NM-1	2.530,04
TJ/NF-1	1.449,00

(Redação dada pela Lei Complementar n. 176, de 2011)

#### **ANEXO D**

#### **Anexo IV**

#### **VENCIMENTOS INICIAIS DOS CARGOS EFETIVOS**

<b>Código</b>	<b>Vencimento</b>
TJ/NS-1	5.313,01
TJ/NM-1	2.656,54
TJ/NF-1	1.521,45

(Redação dada pela Lei Complementar n. 195, de 2012)

<b>ANEXO D</b>	
<b>Vencimentos Iniciais dos Cargos Efetivos</b>	
<b>Código</b>	<b>Vencimento</b>
TJ/NS-1	5.313,01
TJ/NM-1	2.656,54
TJ/NF-1	1.521,45

(Redação dada pela Lei Complementar n. 204, de 2013)

<b>ANEXO D</b>	
<b>Vencimentos Iniciais dos Cargos Efetivos</b>	
<b>Código</b>	<b>Vencimento</b>
TJ/NS-1	5.578,66



Comissão Permanente de Legislação  
e Jurisprudência

<del>TJ/NM 1</del>	<del>2.789,37</del>
<del>TJ/NF 1</del>	<del>1.597,52</del>

(Redação dada pela Lei Complementar n. 210, de 2013)

**LEI COMPLEMENTAR N. 148, DE 15 DE JULHO DE 2009.**

**ANEXO V**

**PROGRESSÃO FUNCIONAL**

CÓDIGO	CARGO	Níveis de Vencimento(R\$)														
		I	II	III	IV	V	VI	VII	VIII	IX	X	XI	XII	XIII	XIV	XV
TJ/NS-1	Administrador, Analista de Sistemas, Analista Processual, Arquiteto, Assistente Social, Biblioteconomi- sta, Contador, Engenheiro Civil, Engenheiro Elétrico, Escrivão, Estatístico, Médico, Oficial de Justiça, Pedagogo, Psicólogo.	4.19 0,49	4.50 4,78	4. 8 4 2, 6 4	5.20 5,84	5.59 6,28	6. 01 6, 00	6.467, 20	6.9 52, 24	7.47 3,66	8.034 ,18	8. 63 6, 74	9.28 4,50	9.9 80, 84	10 .7 29 ,4 0	11 .5 34 .1 1
TJ/NM-1	Oficial de Justiça, Oficial Contador/Distri- buidor/Partidor, Técnico em Informática, Técnico Judiciário	2.09 5,25	2.25 2,39	2. 4 2 1, 3 2	2.60 2,92	2.79 8,14	3. 00 8, 00	3.233, 60	3.4 76, 12	3.73 6,83	4.017 ,09	4. 31 8, 37	4.64 2,25	4.9 90, 42	5. 36 4, 70	5. 76 7, 05
TJ/NF-1	Auxiliar Administrativo, Motorista	1.20 0,00	1.29 0,00	1. 3 8 6, 7 5	1.49 0,76	1.60 2,57	1. 72 2, 76	1.851, 97	1.9 90, 87	2.14 0,19	2.300 ,70	2. 47 3, 25	2.65 8,74	2.8 58, 15	3. 07 2, 51	3. 30 2, 95

**ANEXO V**

**PROGRESSÃO FUNCIONAL**

CÓDIGO	CARGO	Níveis de Vencimento (R\$)														
		I	II	III	IV	V	VI	VII	VIII	IX	X	XI	XII	XIII	XIV	XV
TJ/NS-1	Administrador, Analista de Sistemas, Analista Processual, Arquiteto, assistente Social, Biblioteconomista, Contador, Engenheiro Civil, Engenheiro Elétrico, Escrivão, Médico, Oficial de Justiça, Pedagogo, Psicólogo	4.819,06	5.180,49	5.569,03	5.986,71	6.435,71	6.918,39	7.437,27	7.995,07	8.594,70	9.233,30	9.932,25	10.677,17	11.477,96	12.338,81	13.264,22
TJ/NM-1	Oficial de Justiça, Oficial, Oficial Contador/Distribuidor/Partidor, Técnico em Informática, Técnico Judiciário, Assistente Judiciário, Agente de Proteção, Agente de Acompanhamento, Operador de Som, Telefonista.	2.409,54	2.590,25	2.784,52	2.993,36	3.217,86	3.459,20	3.718,64	3.997,54	4.297,36	4.619,66	4.966,13	5.338,59	5.738,98	6.169,40	6.632,11
TJ/NF-1	Auxiliar Administrativo, Motorista	1.380,00	1.483,50	1.594,76	1.714,37	1.842,95	1.981,17	2.129,76	2.289,49	2.461,20	2.645,79	2.844,22	3.057,86	3.286,86	3.533,37	3.798,37

(Redação dada pela Lei Complementar n. 159, de 2010)

ANEXO V																
Progressão Funcional																
CÓDIGO	CARGO	Níveis de Vencimento (R\$)														
		I	II	III	IV	V	VI	VII	VIII	IX	X	XI	XII	XIII	XIV	XV
TJ/NS-1	Administrador, Analista de Sistema, Analista Processual, Arquiteto, Assistente Social, Biblioteconomista, Contador, Engenheiro Civil, Engenheiro Elétrico, Escrivão, Médico,	4.819,06	5.180,49	5.569,03	5.986,71	6.435,71	6.918,39	7.437,27	7.995,07	8.594,70	9.233,30	9.932,25	10.677,17	11.477,96	12.338,81	13.264,22



	Oficial de Justiça, Pedagogo, Psicólogo.															
TJ/ NM +	Oficial de Justiça, Técnico em Informática, Técnico Judiciário, Assistente Judiciário, Agente de Proteção, Agente de Acompanhamento.	2.40 9,54	2.59 0,25	2.784 ,52	2.993 ,36	3.21 7,86	3.45 9,20	3.71 8,64	3.997, 54	4.297 ,36	4.61 9,66	4.96 6,13	5.33 8,59	5.73 8,98	6. 16 9, 40	6. 63 2, 11
TJ/ NF +	Auxiliar Administrativo, Motorista.	1.38 0,00	1.48 3,50	1.594 ,76	1.714 ,37	1.84 2,95	1.98 1,17	2.12 9,76	2.289, 49	2.461 ,20	2.64 5,79	2.84 4,22	3.05 7,54	3.28 6,86	3. 53 3, 37	3. 79 8, 37

(Redação dada pela Lei Complementar n. 175, de 2011)

### ANEXO E

		ANEXO V														
CÓDIGO	CARGO	Progressão Funcional														
		Níveis de Vencimento(R\$)														
Θ		I	II	III	IV	V	VI	VII	VIII	IX	X	XI	XII	XIII	XIV	XV
TJ/NS-1	Administrador, Analista de Sistemas, Analista Processual, Arquiteto, Assistente Social, Biblioteconomi sta, Contador, Engenheiro Civil, Engenheiro Elétrico, Escrivão, Médico, Oficial de Justiça, Pedagogo, Psicólogo.	5.060 ,01	5.439 ,51	5.847 ,47	6.286 ,03	6.757 ,48	7.264 ,29	7.809 ,11	8.394 ,79	9.024 ,40	9.701,2 3	10.42 8,82	11.210, 98	12.05 1,80	12.955, 69	13.927, 37
TJ/NM- +	Oficial de Justiça— Em extinção, Técnico em Informática,	2.530 ,04	2.719 ,79	2.923 ,77	3.143 ,05	3.378 ,78	3.632 ,19	3.904 ,60	4.197 ,45	4.512 ,26	4.850,6 8	5.214 ,48	5.605,5 7	6.025 ,99	6.477,9 4	6.963,7 9



TJ/NM-1	Oficial de Justiça—Em extinção, Técnico em Informática, Técnico Judiciário, Agente de Proteção, Agente de Acompanhamento.	2.53 0,04	2.71 9,79	2.92 3,77	3- 14 3, 05	3.37 8,78	3.63 2,19	3.90 4,60	4.197 ,45	4.51 2,26	4.85 0,68	5.21 4,48	5.60 5,57	6.02 5,99	6.47 7,94	6- 96 3, 79
TJ/NF-1	Auxiliar Administrativo, Motorista—Em extinção	1.44 9,00	1.55 7,68	1.67 4,51	1- 80 0, 10	1.93 5,11	2.08 0,24	2.23 6,26	2.403 ,98	2.58 4,28	2.77 8,10	2.98 6,46	3.21 0,44	3.45 1,22	3.71 0,06	3- 98 8, 31

(Redação dada pela Lei Complementar n. 177, de 2011)

## ANEXO E

ANEXO V																
Progressão Funcional																
CÓDIGO	CARGO	Níveis de Vencimento														
		I	II	III	IV	V	VI	VII	VIII	IX	X	XI	XII	XIII	XIV	XV
TJ/NS-1	Administrador, Analista de Sistemas, Analista Processual, Arquiteto, Assistente Social, Biblioteconomista, Contador, Engenheiro Civil, Engenheiro Elétrico, Escrivão, Médico, Oficial de Justiça, Pedagogo, Psicólogo	5.31 3,01	5.77 1,49	6- 13 9, 85	6.60 0,34	7- 09 5, 37	7- 62 7, 52	8.19 9,58	8.814 ,55	9.47 5,64	10.1 86,3 1	10.9 50,2 8	11.7 71,5 5	12.65 4,42	13.6 03,5 0	14.62 3,76
TJ/NM-1	Oficial de Justiça—Em extinção, Técnico em informática, Técnico Judiciário, Agente de Proteção, Agente de	2.65 6,54	285 5,78	3- 06 9, 96	3.30 0,21	3- 54 7, 73	3- 81 3, 81	4.09 9,85	4.407 ,34	4.73 7,89	5.09 3,23	5.47 5,22	5.88 5,86	6.327 ,30	6.80 1,85	7.311, 99

	Acompanhamento															
TJ/NF-1	Auxiliar Administrativo, Motorista – Em extinção	1.521,45	1.635,56	1.758,23	1.890,10	2.031,86	2.184,25	2.348,07	2.524,18	2.713,49	2.917,00	3.135,78	3.370,96	3.623,78	3.890,56	4.187,73

(Redação dada pela Lei Complementar n. 195, de 2012)

ANEXO E														
Progressão Funcional														
CÓDIGO	CARGO	Níveis de Vencimento (R\$)												
		I	II	III	IV	V	VI	VII	VIII	IX	X	XI	XII	
TJ/NS-1	Administrador, Analista de Sistemas, Analista Processual, Arquiteto, Arquivista, Assistente Social, Bibliotecarista, Contador, Engenheiro Civil, Engenheiro Eletricista, Escrivão, Médico, Oficial de Justiça, Pedagogo, Psicólogo.	5.313,01	5.711,49	6.139,85	6.600,34	7.095,37	7.627,52	8.199,58	8.814,55	9.475,64	10.186,31	10.950,28	11.771,55	
TJ/NM-1	Oficial de Justiça – Em extinção, Técnico em Informática, Técnico Judiciário, Agente de Proteção, Agente de Acompanhamento.	2.656,54	2.855,78	3.069,96	3.300,21	3.547,73	3.813,81	4.099,85	4.407,34	4.737,89	5.093,23	5.475,22	5.885,86	
TJ/NF-1	Auxiliar Administrativo, Motorista – Em extinção.	1.521,45	1.635,56	1.758,23	1.890,10	2.031,86	2.184,25	2.348,07	2.524,18	2.713,49	2.917,00	3.135,78	3.370,96	

(Redação dada pela Lei Complementar n. 204, de 2013)

**ANEXO E**

**Progressão Funcional**

CÓDIGO	CARGO	Níveis de Vencimento														
		I	II	III	IV	V	VI	VII	VIII	IX	X	XI	XII	XIII	XIV	XV
TJ/NS-1	Administrador, Analista de Sistemas, Analista Processual, Arquiteto, Arquivista, Assistente Social, Biblioteconômista, Contador, Engenheiro Civil, Engenheiro Eletricista, Escrivão, Médico, Oficial de Justiça, Pedagogo, Psicólogo.	5.578,66	5.997,06	6.446,84	6.930,35	7.450,13	8.008,89	8.609,56	9.255,28	9.949,43	10.695,64	11.497,81	12.360,15	13.287,16	14.283,70	15.354,98
TJ/NM-1	Oficial de Justiça Em extinção, Técnico em Informática, Técnico Judiciário, Agente de Proteção, Agente de Acompanhamento.	2.789,37	2.998,57	3.223,46	3.465,22	3.725,11	4.004,49	4.304,83	4.627,69	4.974,77	5.347,88	5.748,97	6.180,14	6.643,65	7.141,92	7.677,56
TJ/NF-1	Auxiliar Administrativo, Motorista Em extinção	1.597,52	1.717,34	1.846,14	1.984,60	2.133,45	2.293,46	2.465,47	2.650,38	2.849,16	3.062,85	3.292,56	3.539,50	3.804,96	4.090,33	4.397,10

(Redação dada pela Lei Complementar n. 210, de 2013)

**ANEXO B**

**PROGRESSÃO FUNCIONAL**

CÓDIGO	CARGO	NÍVEL	VENCIMENTO (R\$)
--------	-------	-------	------------------

Ø			Atual	A partir de 1/7/2013	A partir de 1/1/2014
TJ/NS-1	Administrador, Analista de Sistemas, Analista Processual, Arquiteto, Arquivista, Assistente Social, Biblioteconomista, Contador, Engenheiro Civil, Engenheiro Eletricista, Escrivão, Médico, Oficial de Justiça, Pedagogo, Psicólogo.	I	5.578,66	5.578,66	5.578,66
		II	5.997,06	6.066,79	6.136,53
		III	6.446,84	6.597,63	6.750,18
		IV	6.930,35	7.174,92	7.425,20
		V	7.450,13	7.802,73	8.167,72
		VI	8.008,89	8.485,47	8.984,49
		VII	8.609,56	9.227,95	9.882,94
		VIII	9.255,28	10.035,40	10.871,23
		IX	9.949,43	10.913,50	11.958,35
		X	10.695,64	11.868,43	13.154,19
		XI	11.497,81	12.906,92	14.469,61
		XII	12.360,15	14.036,28	15.916,57
		XIII	13.287,16	15.264,45	17.508,23
		XIV	14.283,70	16.600,09	19.259,05
		XV	15.354,98	18.052,60	21.184,96
TJ/NM-1	Oficial de Justiça — Em extinção, Técnico em Informática, Técnico Judiciário, Agente de Proteção, Agente de Acompanhamento.	I	2.789,37	2.789,37	2.789,37
		II	2.998,57	3.033,44	3.068,31
		III	3.223,46	3.298,87	3.375,14
		IV	3.465,22	3.587,52	3.712,65
		V	3.725,11	3.901,43	4.083,92
		VI	4.004,49	4.242,81	4.492,31
		VII	4.304,83	4.614,06	4.941,54
		VIII	4.627,69	5.017,79	5.435,69
		IX	4.974,77	5.456,85	5.979,26
		X	5.347,88	5.934,32	6.577,19
		XI	5.748,97	6.453,57	7.234,91
		XII	6.180,14	7.018,26	7.958,40
		XIII	6.643,65	7.632,36	8.754,24
		XIV	7.141,92	8.300,19	9.629,66
		XV	7.677,56	9.026,46	10.592,63
TJ/NF-1	Auxiliar Administrativo, Motorista — Em extinção	I	1.597,52	1.597,52	1.597,52
		II	1.717,34	1.737,30	1.757,27
		III	1.846,14	1.889,31	1.933,00
		IV	1.984,60	2.054,62	2.126,30
		V	2.133,45	2.234,40	2.338,93
		VI	2.293,46	2.429,91	2.572,82
		VII	2.465,47	2.642,53	2.830,10
		VIII	2.650,38	2.873,75	3.113,11

	IX	2.849,16	3.125,20	3.424,42
	X	3.062,85	3.398,66	3.766,86
	XI	3.292,56	3.696,04	4.143,55
	XII	3.539,50	4.019,44	4.557,91
	XIII	3.804,96	4.371,14	5.013,70
	XIV	4.090,33	4.753,61	5.515,07
	XV	4.397,10	5.169,55	6.066,58

(Redação dada pela Lei Complementar n. 215, de 2013)

## ANEXO VI

### Cargos em Comissão

<b>Código</b>	<b>Cargo</b>	<b>Quantidade</b>	<b>Venc. Inicial</b>	<b>Sub-Total</b>
TJ/DAS-401	Diretor Geral	1	7.682,56	7.682,56
TJ/DAS-402	Diretor de Departamento	4	6.984,15	27.936,60
TJ/DAS-403	Assessor Jurídico	37	6.565,10	242.908,70
TJ/DAS-404	Presidente de Comissão	3	5.587,31	16.761,93
TJ/DAS-404	Secretaria de Controle Interno	1	5.587,31	5.587,31
TJ/DAS-404	Secretaria do Tribunal Pleno	1	5.587,31	5.587,31
TJ/DAS-404	Secretaria da Câmara Única	1	5.587,31	5.587,31
TJ/DAS-405	Analista Judiciário	40	4.888,90	195.556,00
TJ/DAS-406	Assessor de Cerimonial	1	4.609,53	4.609,53
TJ/DAS-406	Assessor de Comunicação Social	1	4.609,53	4.609,53
TJ/DAS-406	Assessor Estatístico	1	4.609,53	4.609,53
TJ/DAS-406	Assessor Militar	1	4.609,53	4.609,53
TJ/DAS-406	Chefe de Serviços Médicos	1	4.609,53	4.609,53
TJ/DAS-406	Chefe de Divisão	11	4.609,53	50.704,83
TJ/DAS-407	Chefe de Serviços Gerais do Fórum	1	4.330,17	4.330,17
TJ/DAS-407	Chefe de Gabinete	13	4.330,17	56.292,21
TJ/DAS-407	Assessor Especial	2	4.330,17	8.660,34
TJ/DAS-408	Chefe de Seção	30	3.771,44	113.143,20
TJ/DAS-408	Coordenador	4	3.771,44	15.085,76
TJ/DAS-409	Secretário de Gabinete	13	3.073,03	39.949,39
TJ/DAS-410	Secretário	70	2.095,25	146.667,50



Comissão Permanente de Legislação  
e Jurisprudência

TJ/DAS-411	Agente de Segurança/Motorista	13	1.815,87	23.606,31
<b>TOTAL</b>	-	<b>250</b>	-	<b>989.095,08</b>

## ANEXO VI

### Cargos em Comissão

Código	Cargo	Quantidade	Venc. Inicial	Sub-Total
TJ/DCA-1	Diretor Geral	1	7.682,56	7.682,56
TJ/DCA-2	Diretor de Departamento	4	6.984,15	27.936,60
TJ/DCA-3	Assessor Jurídico	37	6.565,10	242.908,70
TJ/DCA-4	Presidente de Comissão	3	5.587,31	16.761,93
TJ/DCA-4	Secretaria de Controle Interno	1	5.587,31	5.587,31
TJ/DCA-4	Secretaria do Tribunal Pleno	1	5.587,31	5.587,31
TJ/DCA-4	Secretaria da Câmara Única	1	5.587,31	5.587,31
TJ/DCA-5	Analista Judiciário	40	4.888,90	195.556,00
TJ/DCA-6	Assessor de Cerimonial	1	4.609,53	4.609,53
TJ/DCA-6	Assessor de Comunicação Social	1	4.609,53	4.609,53
TJ/DCA-6	Assessor Estatístico	1	4.609,53	4.609,53
TJ/DCA-6	Assessor Militar	1	4.609,53	4.609,53
TJ/DCA-6	Chefe de Serviços Médicos	1	4.609,53	4.609,53
TJ/DCA-6	Chefe de Divisão	11	4.609,53	50.704,83
TJ/DCA-7	Assessor Especial da Presidência	2	4.330,17	8.660,34
TJ/DCA-7	Chefe de Serviços Gerais do Fórum	1	4.330,17	4.330,17
TJ/DCA-7	Chefe de Gabinete de Desembargador	13	4.330,17	56.292,21
TJ/DCA-8	Chefe de Seção	30	3.771,44	113.143,20
TJ/DCA-8	Coordenador	4	3.771,44	15.085,76
TJ/DCA-9	Assessor Especial	35	3.073,03	107.556,05





Comissão Permanente de Legislação  
e Jurisprudência

TJ/DCA-10	Chefe da Seção Judiciária	13	2.458,42	31.959,46
TJ/DCA-11	Chefe de Gabinete de Juiz	30	2.095,25	62.587,50
TJ/DCA-11	Chefe de Gabinete de Diretora	5	2.095,25	10.476,25
TJ/DCA-12	Chefe de Segurança e Transporte de Gabinete	13	1.815,87	23.606,31
<b>TOTAL</b>		<b>250</b>		<b>1.015.327,45</b>

(Redação dada pela Lei Complementar n. 155, de 2009)

### ANEXO VI CARGOS EM COMISSÃO

<b>CÓDIGO</b>	<b>CARGO</b>	<b>QUANT.</b>	<b>VENC. INICIAL (R\$)</b>	<b>SUB-TOTAL</b>
TJ/DCA-1	Diretor Geral	1	12.555,00	12.555,00
TJ/DCA-2	Diretor de Departamento	4	11.160,00	44.640,00
TJ/DCA-3	Assessor Jurídico	37	7.549,87	279.345,19
TJ/DCA-4	Presidente de Comissão	3	6.425,41	19.276,23
TJ/DCA-4	Secretaria de Controle Interno	1	6.425,41	6.425,41
TJ/DCA-4	Secretaria do Tribunal Pleno	1	6.425,41	6.425,41
TJ/DCA-4	Secretaria da Câmara Única	1	6.425,41	6.425,41
TJ/DCA-5	Analista Judiciário	40	5.622,24	224.889,60
TJ/DCA-6	Assessor de Cerimonial	1	5.300,96	5.300,96
TJ/DCA-6	Assessor de Comunicação Social	1	5.300,96	5.300,96
TJ/DCA-6	Assessor Estatístico	1	5.300,96	5.300,96
TJ/DCA-6	Assessor Militar	1	5.300,96	5.300,96
TJ/DCA-6	Chefe de Serviços Médicos	1	5.300,96	5.300,96
TJ/DCA-6	Chefe de Divisão	11	5.300,96	58.310,56
TJ/DCA-7	Assessor Especial da Presidência	2	4.979,70	9.959,40
TJ/DCA-7	Chefe de Serviços Gerais do Fórum	1	4.979,70	4.979,70
TJ/DCA-7	Chefe de Gabinete de Desembargador	13	4.979,70	64.736,10
TJ/DCA-8	Chefe de Seção	30	4.337,16	130.114,80
TJ/DCA-8	Coordenador	4	4.337,16	17.348,64

TJ/DCA-9	Assessor Especial	35	3.533,98	123.689,30
TJ/DCA-10	Chefe da Seção Judiciário	13	2.827,18	36.753,34
TJ/DCA-11	Chefe de Gabinete de Juiz	30	2.409,54	72.286,20
TJ/DCA-11	Chefe de Gabinete de Diretoria	05	2.409,54	12.047,70
TJ/DCA-12	Chefe de Segurança e Transporte de Gabinete	13	2.088,25	27.147,25
<b>TOTAL</b>		<b>250</b>		<b>1.183.860,04</b>

(Redação dada pela Lei Complementar n. 159, de 2010)

### ANEXO B

(Redação dada pela Lei Complementar n. 165, de 2010)

### ANEXO A

### ANEXO VI

### CARGOS EM COMISSÃO

<b>Código</b>	<b>Cargo</b>	<b>Quantidade</b>	<b>Venc. Inicial</b>	<b>Sub-Total</b>
TJ/DCA-1	Diretor Geral	1	12.555,00	12.555,00
TJ/DCA-2	Diretor de Departamento	4	11.160,00	44.640,00
TJ/DCA-3	Assessor Jurídico	37	7.549,87	279.345,19
TJ/DCA-4	Presidente de Comissão	3	6.425,41	19.276,23
TJ/DCA-4	Secretaria de Controle Interno	1	6.425,41	6.425,41
TJ/DCA-4	Secretaria do Tribunal Pleno	1	6.425,41	6.425,41
TJ/DCA-4	Secretaria da Câmara Única	1	6.425,41	6.425,41
TJ/DCA-5	Analista Judiciário	43	5.622,24	241.756,32
TJ/DCA-6	Assessor de Cerimonial	1	5.300,96	5.300,96
TJ/DCA-6	Assessor de Comunicação Social	1	5.300,96	5.300,96
TJ/DCA-6	Assessor Estatístico	1	5.300,96	5.300,96
TJ/DCA-6	Assessor Militar	1	5.300,96	5.300,96
TJ/DCA-6	Chefe de Serviços Médicos	1	5.300,96	5.300,96
TJ/DCA-6	Chefe de Divisão	11	5.300,96	58.310,56
TJ/DCA-7	Assessor Especial da Presidência	2	4.979,70	9.959,40

TJ/DCA-7	Chefe de Serviços Gerais do Fórum	1	4.979,70	4.979,70
TJ/DCA-7	Chefe de Gabinete de Desembargador	13	4.979,70	64.736,10
TJ/DCA-8	Chefe de Seção	30	4.337,16	130.114,80
TJ/DCA-8	Coordenador	4	4.337,16	17.348,64
TJ/DCA-9	Assessor Especial	35	3.533,98	123.689,30
TJ/DCA-10	Chefe da Seção Judiciária	13	2.827,18	36.753,34
TJ/DCA-11	Chefe de Gabinete de Juiz	33	2.409,54	79.514,82
TJ/DCA-11	Chefe de Gabinete de Diretoria	5	2.409,54	12.047,70
TJ/DCA-12	Chefe de Segurança e Transporte de Gabinete	13	2.088,25	27.147,25
<b>TOTAL</b>	-	<b>256</b>	-	<b>1.207.955,38</b>

(Redação dada pela Lei Complementar n. 168, de 2010)

<b>ANEXO VI</b>				
<b>Cargos em Comissão</b>				
<b>Código</b>	<b>Cargo</b>	<b>Quantidade</b>	<b>Venc. Inicial</b>	<b>Sub-Total</b>
TJ/DCA-1	Secretário-Geral	1	12.555,00	12.555,00
TJ/DCA-2	Secretário	5	11.160,00	55.800,00
TJ/DCA-3	Coordenador de Núcleo	2	7.549,87	15.099,73
TJ/DCA-3	Assessor Jurídico I	43	7.549,87	324.644,20
TJ/DCA-4	Presidente de Comissão Permanente	2	6.425,41	12.850,81
TJ/DCA-4	Diretor de Secretaria	3	6.425,41	19.276,22
TJ/DCA-5	Assessor Jurídico II	46	5.622,24	258.622,81
TJ/DCA-6	Assessor de Cerimonial	1	5.300,96	5.300,96
TJ/DCA-6	Assessor de Comunicação Social	1	5.300,96	5.300,96
TJ/DCA-6	Assessor Estatístico	2	5.300,96	10.601,92
TJ/DCA-6	Assessor Militar	1	5.300,96	5.300,96
TJ/DCA-6	Chefe de Divisão	15	5.300,96	79.514,39
TJ/DCA-7	Assessor Especial I	10	4.979,70	49.796,96
TJ/DCA-7	Chefe de Serviços Gerais do Fórum	1	4.979,70	4.979,70
TJ/DCA-7	Chefe de Gabinete de Desembargador	13	4.979,70	64.736,04
TJ/DCA-8	Chefe de Seção	40	4.337,16	173.486,24

TJ/DCA-8	Coordenador	12	4.337,16	52.045,87
TJ/DCA-9	Assessor Especial II	27	3.533,98	95.417,58
TJ/DCA-9	Gerente de Projetos de TI	3	3.533,98	10.601,95
TJ/DCA-10	Chefe de Seção Judiciária	13	2.827,18	36.753,38
TJ/DCA-11	Chefe de Gabinete de Juiz	32	2.409,54	77.105,20
TJ/DCA-11	Chefe de Gabinete Administrativo	10	2.409,54	24.095,38
TJ/DCA-12	Assessor Militar Adjunto	1	2.088,25	2.088,25
TJ/DCA-12	Membro de Comissão Permanente	6	2.088,25	12.529,50
TJ/DCA-12	Chefe de Segurança e Transporte de Gabinete	13	2.088,25	27.147,26
<b>TOTAL</b>	-	<b>303</b>	-	<b>1.435.651,26</b>

(Redação dada pela Lei Complementar n. 175, de 2011)

## ANEXO F

### CARGOS EM COMISSÃO

ANEXO VI				
Código	Cargo	Quantidade	Vene. Inicial	Sub-Total
TJ/DCA-1	Secretário-Geral	1	13.182,75	13.182,75
TJ/DCA-2	Secretário	5	11.718,00	58.590,00
TJ/DCA-3	Coordenador de Núcleo	2	7.927,36	15.854,72
TJ/DCA-3	Assessor Jurídico I	43	7.927,36	340.876,40
TJ/DCA-4	Presidente de Comissão Permanente	2	6.746,68	13.493,35
TJ/DCA-4	Diretor de Secretaria	3	6.746,68	20.240,03
TJ/DCA-5	Assessor Jurídico II	46	5.903,35	271.553,95
TJ/DCA-6	Assessor de Cerimonial	1	5.566,01	5.566,01
TJ/DCA-6	Assessor de Comunicação Social	1	5.566,01	5.566,01
TJ/DCA-6	Assessor Estatístico	2	5.566,01	11.132,01
TJ/DCA-6	Assessor Militar	1	5.566,01	5.566,01
TJ/DCA-6	Chefe de Divisão	15	5.566,01	83.490,11
TJ/DCA-7	Assessor Especial I	10	5.228,68	52.286,80
TJ/DCA-7	Chefe de Serviços Gerais do Fórum	1	5.228,68	5.228,68
TJ/DCA-7	Chefe de Gabinete de Desembargador	13	5.228,68	67.972,84
TJ/DCA-8	Chefe de Seção	40	4.554,01	182.160,55
TJ/DCA-8	Coordenador	12	4.554,01	54.648,17
TJ/DCA-9	Assessor Especial II	27	3.710,68	100.188,46
TJ/DCA-9	Gerente de Projetos de TI	3	3.710,68	11.132,05
TJ/DCA-10	Chefe da Seção Judiciária	13	2.968,54	38.591,05

TJ/DCA-11	Chefe de Gabinete de Juiz	32	2.530,01	80.960,46
TJ/DCA-11	Chefe de Gabinete Administrativo	10	2.530,01	25.300,14
TJ/DCA-12	Assessor Militar Adjunto	1	2.192,66	2.192,66
TJ/DCA-12	Membro de Comissão Permanente	6	2.192,66	13.155,98
TJ/DCA-12	Chefe de Segurança e Transporte de Gabinete	13	2.192,66	28.504,62
<b>TOTAL</b>		<b>303</b>		<b>1.507.433,82</b>

(Redação dada pela Lei Complementar n. 176, de 2011)

### ANEXO J

ANEXO VI				
Cargos em Comissão				
Código	Cargo	Qtd.	Venc. Inicial	Sub-Total
TJ/DCA-1	Secretário-Geral	1	13.182,75	13.182,75
TJ/DCA-2	Secretário	5	11.718,00	58.590,00
TJ/DCA-3	Coordenador de Núcleo	2	7.927,36	15.854,72
TJ/DCA-3	Assessor Jurídico I	43	7.927,36	340.876,40
TJ/DCA-3	Gerente de Projetos de TI	3	7.927,36	23.782,07
TJ/DCA-4	Presidente de Comissão Permanente	2	6.746,68	13.493,35
TJ/DCA-4	Diretor de Secretaria	3	6.746,68	20.240,03
TJ/DCA-5	Assessor Jurídico II	46	5.903,35	271.553,95
TJ/DCA-6	Assessor de Cerimonial	1	5.566,01	5.566,01
TJ/DCA-6	Assessor de Comunicação Social	1	5.566,01	5.566,01
TJ/DCA-6	Assessor Estatístico	2	5.566,01	11.132,01
TJ/DCA-6	Assessor Militar	1	5.566,01	5.566,01
TJ/DCA-6	Chefe de Divisão	15	5.566,01	83.490,11
TJ/DCA-7	Assessor Especial I	10	5.228,68	52.286,80
TJ/DCA-7	Chefe de Serviços Gerais do Fórum	1	5.228,68	5.228,68
TJ/DCA-7	Chefe de Gabinete de Desembargador	13	5.228,68	67.972,84
TJ/DCA-8	Chefe de Seção	40	4.554,01	182.160,55
TJ/DCA-8	Coordenador	13	4.554,01	59.202,18
TJ/DCA-9	Assessor Especial II	27	3.710,68	100.188,46
TJ/DCA-10	Chefe da Seção Judiciária	13	2.968,54	38.591,05

TJ/DCA-11	Chefe de Gabinete de Juiz	32	2.530,01	80.960,46
TJ/DCA-11	Chefe de Gabinete Administrativo	10	2.530,01	25.300,14
TJ/DCA-12	Assessor Militar Adjunto	1	2.192,66	2.192,66
TJ/DCA-12	Membro de Comissão Permanente	6	2.192,66	13.155,98
TJ/DCA-12	Chefe de Segurança e Transporte de Gabinete	13	2.192,66	28.504,62
<b>TOTAL</b>	-	<b>304</b>	-	<b>1.524.637,86</b>

(Redação dada pela Lei Complementar n. 177, de 2011)

**ANEXO C DA LEI COMPLEMENTAR N. 189 DE 2 DE DEZEMBRO DE 2011.**

<b>ANEXO C</b>				
<b>Cargos em Comissão</b>				
<b>Código</b>	<b>Cargo</b>	<b>Qtd.</b>	<b>Venc. Inicial</b>	<b>Sub-Total</b>
TJ/DCA-1	Secretário-Geral	1	13.182,75	13.182,75
TJ/DCA-2	Secretário	5	11.718,00	58.590,00
TJ/DCA-3	Coordenador de Núcleo	3	7.927,36	23.782,07
TJ/DCA-3	Assessor Jurídico I	43	7.927,36	340.876,40
TJ/DCA-3	Gerente de Projetos de TI	3	7.927,36	23.782,07
TJ/DCA-4	Presidente de Comissão Permanente	2	6.746,68	13.493,35
TJ/DCA-4	Diretor de Secretaria	3	6.746,68	20.240,03
TJ/DCA-5	Assessor Jurídico II	46	5.903,35	271.553,95
TJ/DCA-6	Assessor de Cerimonial	1	5.566,01	5.566,01
TJ/DCA-6	Assessor de Comunicação Social	1	5.566,01	5.566,01
TJ/DCA-6	Assessor Estatístico	2	5.566,01	11.132,01
TJ/DCA-6	Assessor Militar	1	5.566,01	5.566,01
TJ/DCA-6	Chefe de Divisão	15	5.566,01	83.490,11
TJ/DCA-7	Assessor Especial I	10	5.228,68	52.286,80
TJ/DCA-7	Chefe de Serviços Gerais do Fórum	1	5.228,68	5.228,68
TJ/DCA-7	Chefe de Gabinete de Desembargador	13	5.228,68	67.972,84
TJ/DCA-8	Chefe de Seção	40	4.554,01	182.160,55
TJ/DCA-8	Coordenador	13	4.554,01	59.202,18
TJ/DCA-9	Assessor Especial II	27	3.710,68	100.188,46
TJ/DCA-10	Chefe da Seção Judiciária	13	2.968,54	38.591,05

TJ/DCA 11	Chefe de Gabinete de Juiz	31	2.530,01	78.430,45
TJ/DCA 11	Chefe de Gabinete Administrativo	11	2.530,01	27.830,16
TJ/DCA 12	Assessor Militar Adjunto	1	2.192,66	2.192,66
TJ/DCA 12	Membro de Comissão Permanente	6	2.192,66	13.155,98
TJ/DCA 12	Chefe de Segurança e Transporte de Gabinete	13	2.192,66	28.504,62
<b>TOTAL</b>	-	<b>305</b>	-	<b>1.532.565,22</b>

(Redação dada pela Lei Complementar n. 189, de 2011)

**ANEXO F**

**ANEXO VI**

**CARGOS EM COMISSÃO**

<b>Código</b>	<b>Cargo</b>	<b>Qtd.</b>	<b>Venc. Inicial</b>	<b>Sub-Total</b>
TJ/DCA 1	Secretário Geral	1	13.841,89	13.841,89
TJ/DCA 2	Secretário	5	12.303,90	61.519,50
TJ/DCA 3	Coordenador de Núcleo	3	8.323,73	24.971,19
TJ/DCA 3	Assessor Jurídico I	43	8.323,73	357.920,39
TJ/DCA 3	Gerente de Projetos de TI	3	8.323,73	24.971,19
TJ/DCA 4	Presidente de Comissão Permanente	2	7.084,01	14.168,02
TJ/DCA 4	Diretor de Secretaria	3	7.084,01	21.252,03
TJ/DCA 5	Assessor Jurídico II	46	6.198,52	285.131,92
TJ/DCA 6	Assessor de Cerimonial	1	5.844,31	5.844,31
TJ/DCA 6	Assessor de Comunicação Social	1	5.844,31	5.844,31
TJ/DCA 6	Assessor Estatístico	2	5.844,31	11.688,62
TJ/DCA 6	Assessor Militar	1	5.844,31	5.844,31
TJ/DCA 6	Chefe de Divisão	15	5.844,31	87.664,65
TJ/DCA 7	Assessor Especial I	10	5.490,11	54.901,10
TJ/DCA 7	Chefe de Serviços Gerais do Fórum	1	5.490,11	5.490,11
TJ/DCA 7	Chefe de Gabinete de Desembargador	13	5.490,11	71.371,43
TJ/DCA 8	Chefe de Seção	40	4.781,71	191.268,40

TJ/DCA-8	Coordenador	13	4.781,71	62.162,23
TJ/DCA-9	Assessor Especial II	27	3.896,21	105.197,67
TJ/DCA-10	Chefe da Seção Judiciária	13	3.116,97	40.520,61
TJ/DCA-11	Chefe de Gabinete de Juiz	31	2.656,51	82.351,81
TJ/DCA-11	Chefe de Gabinete Administrativo	11	2.656,51	29.221,61
TJ/DCA-12	Assessor Militar Adjunto	1	2.302,29	2.302,29
TJ/DCA-12	Membro de Comissão Permanente	6	2.302,29	13.813,74
TJ/DCA-12	Chefe de Segurança e Transporte de Gabinete	13	2.302,29	29.929,77
<b>TOTAL</b>		<b>305</b>		<b>1.609.193,10</b>

(Redação dada pela Lei Complementar n. 195, de 2012)

<b>ANEXO F</b>				
<b>Cargos em Comissão</b>				
<b>Código</b>	<b>Cargo</b>	<b>Quantidade</b>	<b>Venc. Inicial (R\$)</b>	<b>Sub Total (R\$)</b>
TJ/DCA-1	Secretário Geral	1	13.841,89	13.841,89
TJ/DCA-2	Secretário	5	12.303,90	61.519,50
TJ/DCA-3	Coordenador de Núcleo	3	8.323,73	24.971,19
TJ/DCA-3	Assessor Jurídico I	43	8.323,73	357.920,39
TJ/DCA-3	Gerente de Projetos de TIC	3	8.323,73	24.971,19
TJ/DCA-4	Presidente de Comissão Permanente	2	7.084,01	14.168,02
TJ/DCA-4	Diretor de Secretaria	3	7.084,01	21.252,03
TJ/DCA-5	Assessor Jurídico II	52	6.198,52	322.323,04
TJ/DCA-6	Assessor de Cerimonial	1	5.844,31	5.844,31
TJ/DCA-6	Assessor de Comunicação Social	1	5.844,31	5.844,31
TJ/DCA-6	Assessor Estatístico	2	5.844,31	11.688,62
TJ/DCA-6	Assessor Militar	1	5.844,31	5.844,31
TJ/DCA-6	Chefe de Divisão	15	5.844,31	87.664,65
TJ/DCA-7	Assessor Especial I	10	5.490,11	54.901,10
TJ/DCA-7	Chefe de Serviços Gerais do	1	5.490,11	5.490,11



	Fórum			
TJ/DCA-7	Chefe de Gabinete de Desembargador	13	5.490,11	71.371,43
TJ/DCA-8	Chefe de Seção	40	4.781,71	191.268,40
TJ/DCA-8	Coordenador	14	4.781,71	66.943,94
TJ/DCA-9	Assessor Especial II	33	3.896,21	128.574,93
TJ/DCA-10	Chefe de Seção Judiciária	13	3.116,97	40.520,61
TJ/DCA-11	Chefe de Gabinete de Juiz	32	2.656,51	85.008,32
TJ/DCA-11	Chefe de Gabinete Administrativo	11	2.656,51	29.221,61
TJ/DCA-12	Assessor Militar Adjunto	1	2.302,29	2.302,29
TJ/DCA-12	Membro de Comissão Permanente	6	2.302,29	13.813,74
TJ/DCA-12	Chefe de Segurança e Transporte de Gabinete	13	2.302,29	29.929,77
<b>TOTAL</b>	-	<b>319</b>	-	<b>1.677.199,70</b>

(Redação dada pela Lei Complementar n. 204, de 2013)

<b>ANEXO F</b>				
<b>Cargos em Comissão</b>				
<b>Código</b>	<b>Cargo</b>	<b>Qtd.</b>	<b>Venc. Inicial</b>	<b>Sub-Total</b>
TJ/DCA-1	Secretário Geral	1	14.533,98	14.533,98
TJ/DCA-2	Secretário	5	12.919,10	64.595,48
TJ/DCA-3	Coordenador de Núcleo	3	8.739,92	26.219,75
TJ/DCA-3	Assessor Jurídico I	43	8.739,92	375.816,41
TJ/DCA-3	Gerente de Projetos de TIC	3	8.739,92	26.219,75
TJ/DCA-4	Presidente de Comissão Permanente	2	7.438,21	14.876,42
TJ/DCA-4	Diretor de Secretaria	3	7.438,21	22.314,63
TJ/DCA-5	Assessor Jurídico II	52	6.508,45	338.439,19
TJ/DCA-6	Assessor de Cerimonial	1	6.136,53	6.136,53
TJ/DCA-6	Assessor de Comunicação Social	1	6.136,53	6.136,53

TJ/DCA-6	Assessor Estatístico	2	6.136,53	12.273,05
TJ/DCA-6	Assessor Militar	1	6.136,53	6.136,53
TJ/DCA-6	Chefe de Divisão	15	6.136,53	92.047,88
TJ/DCA-7	Assessor Especial I	10	5.764,62	57.646,16
TJ/DCA-7	Chefe de Serviços Gerais do Fórum	1	5.764,62	5.764,62
TJ/DCA-7	Chefe de Gabinete de Desembargador	13	5.764,62	74.940,00
TJ/DCA-8	Chefe de Seção	40	5.020,80	200.831,82
TJ/DCA-8	Coordenador	14	5.020,80	70.291,14
TJ/DCA-9	Assessor Especial II	33	4.091,02	135.003,68
TJ/DCA-10	Chefe da Seção Judiciária	13	3.272,82	42.546,64
TJ/DCA-11	Chefe de Gabinete de Juiz	32	2.789,34	89.258,74
TJ/DCA-11	Chefe de Gabinete Administrativo	11	2.789,34	30.682,69
TJ/DCA-12	Assessor Militar Adjunto	1	2.417,40	2.417,40
TJ/DCA-12	Membro de Comissão Permanente	6	2.417,40	14.504,43
TJ/DCA-12	Chefe de Segurança e Transporte de Gabinete	13	2.417,40	31.426,26
<b>TOTAL</b>	-	<b>319</b>	-	<b>1.761.059,69</b>

(Redação dada pela Lei Complementar n. 210, de 2013)

<b>ANEXO C</b>				
<b>Cargos em Comissão</b>				
<b>Código</b>	<b>Cargo</b>	<b>Qtd.</b>	<b>Venc. Inicial</b>	<b>Sub-Total</b>
TJ/DCA-1	Secretário Geral	1	14.533,98	14.533,98
TJ/DCA-2	Secretário	5	12.919,10	64.595,48
TJ/DCA-3	Coordenador de Núcleo	4	8.739,92	34.959,67
TJ/DCA-3	Assessor Jurídico I	43	8.739,92	375.816,41
TJ/DCA-3	Gerente de Projetos de TIC	3	8.739,92	26.219,75
TJ/DCA-4	Presidente de Comissão Permanente	2	7.438,21	14.876,42
TJ/DCA-4	Diretor de Secretaria	3	7.438,21	22.314,63

TJ/DCA-5	Assessor Jurídico II	52	6.508,45	338.439,19
TJ/DCA-6	Assessor de Cerimonial	1	6.136,53	6.136,53
TJ/DCA-6	Assessor de Comunicação Social	1	6.136,53	6.136,53
TJ/DCA-6	Assessor Estatístico	2	6.136,53	12.273,05
TJ/DCA-6	Assessor Militar	1	6.136,53	6.136,53
TJ/DCA-6	Chefe de Divisão	15	6.136,53	92.047,88
TJ/DCA-7	Assessor Especial I	10	5.764,62	57.646,16
TJ/DCA-7	Chefe de Serviços Gerais do Fórum	1	5.764,62	5.764,62
TJ/DCA-7	Chefe de Gabinete de Desembargador	13	5.764,62	74.940,00
TJ/DCA-8	Chefe de Seção	40	5.020,80	200.831,82
TJ/DCA-8	Coordenador	14	5.020,80	70.291,14
TJ/DCA-9	Assessor Especial II	33	4.091,02	135.003,68
TJ/DCA-10	Chefe da Seção Judiciária	13	3.272,82	42.546,64
TJ/DCA-11	Chefe de Gabinete de Juiz	32	2.789,34	89.258,74
TJ/DCA-11	Chefe de Gabinete Administrativo	12	2.789,34	33.472,03
TJ/DCA-12	Assessor Militar Adjunto	1	2.417,40	2.417,40
TJ/DCA-12	Membro de Comissão Permanente	6	2.417,40	14.504,43
TJ/DCA-12	Chefe de Segurança e Transporte de Gabinete	13	2.417,40	31.426,26
<b>TOTAL</b>	-	<b>321</b>	-	<b>1.772.588,94</b>

(Redação dada pela Lei Complementar n. 215, de 2013)

## ANEXO VII

### Resumo do Quadro de Pessoal

Cargos	Quantidade	Subtotal (R\$)
Efetivos	689	1.793.341,41
Comissionados	250	989.095,08
<b>TOTAL</b>	<b>939</b>	<b>2.782.436,49</b>

## ANEXO VII

### RESUMO DO QUADRO DE PESSOAL

RESUMO	QUANTIDADE	SUB-TOTAL (R\$)
--------	------------	-----------------



Comissão Permanente de Legislação  
e Jurisprudência

Efetivos	714	1.845.722,66
Comissionados	250	989.095,08
<b>TOTAL</b>	<b>964</b>	<b>2.834.817,74</b>

(Redação dada pela Lei Complementar n. 152, de 2009)

#### **ANEXO VII**

<b>Resumo do Quadro de Pessoal</b>		
<b>Cargos</b>	<b>Quantidade</b>	<b>Subtotal (R\$)</b>
Efetivos	714	1.845.723
Comissionados	250	1.015.327
<b>TOTAL</b>	<b>964</b>	<b>2.861.050</b>

(Redação dada pela Lei Complementar n. 155, de 2009)

#### **ANEXO VII**

#### **RESUMO DO QUADRO DE PESSOAL**

<b>CARGOS</b>	<b>QUANTIDADE</b>	<b>SUBTOTAL</b>
Efetivos	714	2.122.581,60
Comissionados	250	1.183.860,04
<b>TOTAL</b>	<b>964</b>	<b>3.306.441,64</b>

(Redação dada pela Lei Complementar n. 159, de 2010)

---

#### **ANEXO C**

(Redação dada pela Lei Complementar 165, de 2010)

#### **ANEXO B**

#### **ANEXO VII**

#### **RESUMO DO QUADRO DE PESSOAL**

<b>Cargos</b>	<b>Quantidade</b>	<b>Subtotal (R\$)</b>
---------------	-------------------	-----------------------



Comissão Permanente de Legislação  
e Jurisprudência

Efetivos	714	2.122.581,64
Comissionados	256	1.207.955,38
<b>TOTAL</b>	<b>970</b>	<b>3.330.537,02</b>

(Redação dada pela Lei Complementar n. 168, de 2010)

<b>Anexo VII</b>		
<b>Resumo do Quadro de Pessoal</b>		
<b>Cargos</b>	<b>Quantidade</b>	<b>Subtotal (R\$)</b>
Efetivos	702	2.047.885,04
Comissionados	303	1.435.651,26
<b>TOTAL</b>	<b>1005</b>	<b>3.483.536,29</b>

(Redação dada pela Lei Complementar n. 175, de 2011)

#### **ANEXO G**

#### **RESUMO DO QUADRO DE PESSOAL**

<b>ANEXO VII</b>		
<b>Cargos</b>	<b>Quantidade</b>	<b>Subtotal (R\$)</b>
Efetivos	702	2.150.291,03
Comissionados	303	1.507.433,82
<b>TOTAL</b>	<b>1.005</b>	<b>3.657.724,85</b>

(Redação dada pela Lei Complementar n. 176, de 2011)

#### **LEI COMPLEMENTAR N. 177 DE 5 DE MAIO DE 2011.**

#### **ANEXO L**

<b>Anexo VII</b>		
<b>Resumo do Quadro de Pessoal</b>		
<b>Cargos</b>	<b>Quantidade</b>	<b>Subtotal (R\$)</b>
Efetivos	702	2.150.291,03
Comissionados	304	1.524.637,86
<b>TOTAL</b>	<b>1006</b>	<b>3.674.928,89</b>

(Redação dada pela Lei Complementar n. 177, de 2011)

**ANEXO D DA LEI COMPLEMENTAR N. 189 DE 2 DE DEZEMBRO DE 2011**

<b>Anexo D</b>		
<b>Resumo do Quadro de Pessoal</b>		
<b>Cargos</b>	<b>Quantidade</b>	<b>Subtotal (R\$)</b>
Efetivos	702	2.150.291,03
Comissionados	305	1.532.565,22
<b>TOTAL</b>	<b>1007</b>	<b>3.682.856,25</b>

(Redação dada pela Lei Complementar n. 189, de 2011)

**ANEXO G**

**ANEXO VII**

**RESUMO DO QUADRO DE PESSOAL**

<b>Cargos</b>	<b>Quantidade</b>	<b>Subtotal (R\$)</b>
Efetivos	702	2.257.805,03
Comissionados	305	1.609.193,10
<b>TOTAL</b>	<b>1007</b>	<b>3.866.998,13</b>

(Redação dada pela Lei Complementar n. 195, de 2012)

**ANEXO G**

**Resumo do Quadro de Pessoal**

<b>Cargos</b>	<b>Quantidade</b>	<b>Subtotal (R\$)</b>
Efetivos	723	2.316.248,84
Comissionados	319	1.677.199,70
<b>TOTAL</b>	<b>1042</b>	<b>3.993.448,54</b>

(Redação dada pela Lei Complementar n. 204, de 2013)

**ANEXO D**

**Resumo do Quadro de Pessoal**

<b>Cargos</b>	<b>Quantidade</b>	<b>Subtotal (R\$)</b>
Efetivos	723	2.432.061,28
Comissionados	321	1.772.588,94
<b>TOTAL</b>	<b>1044</b>	<b>4.204.650,22</b>



Comissão Permanente de Legislação  
e Jurisprudência

(Redação dada pela Lei Complementar n. 215, de 2013)

### ANEXO VIII

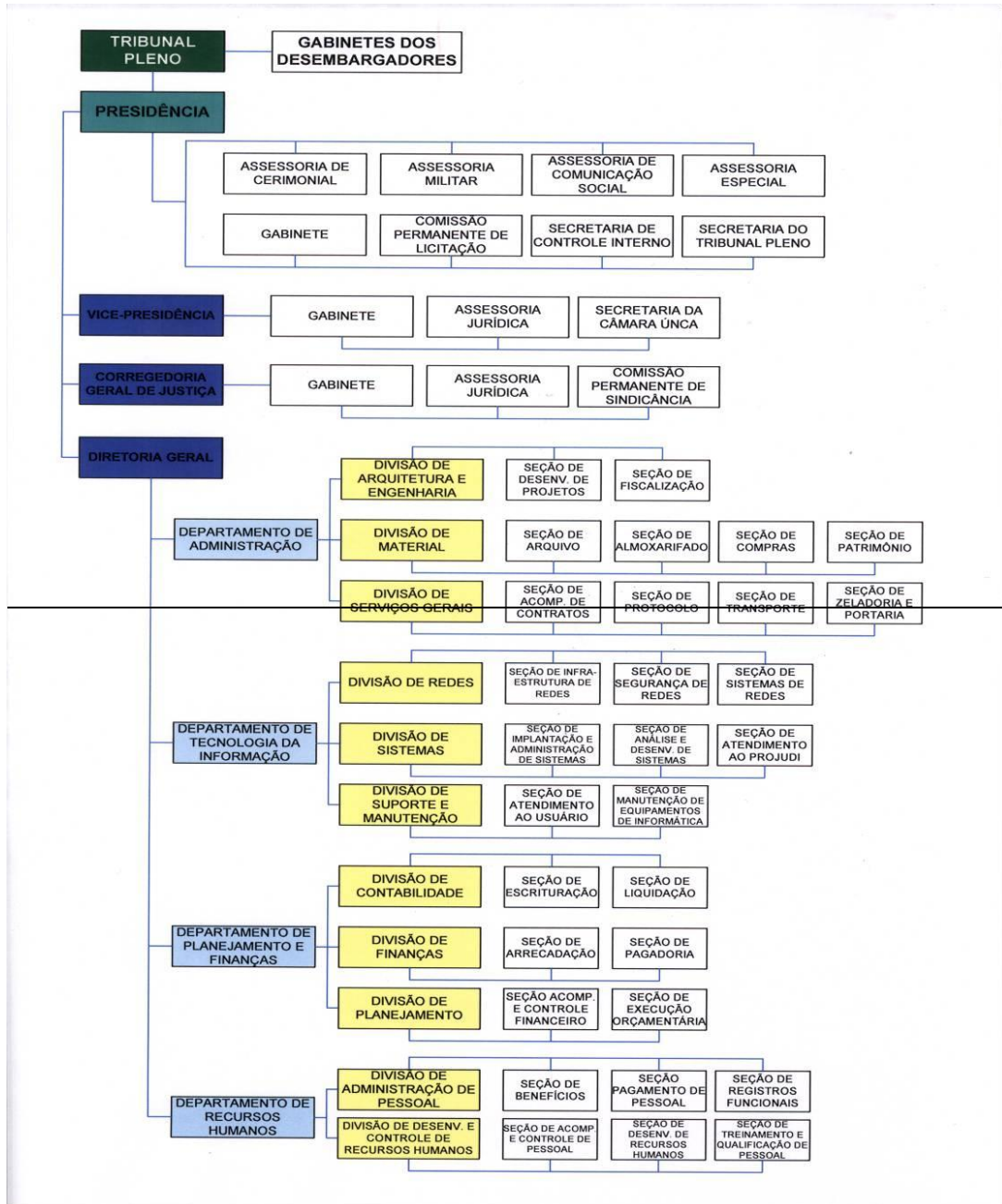

### ANEXO VIII

Redação dada pela Lei Complementar n. 175, de 2011



Comissão Permanente de Legislação e Jurisprudência

**ANEXO H**

Redação dada pela Lei Complementar n. 204, de 2013

**ANEXO IX**

Redação dada pela Lei Complementar n. 175, de 2011

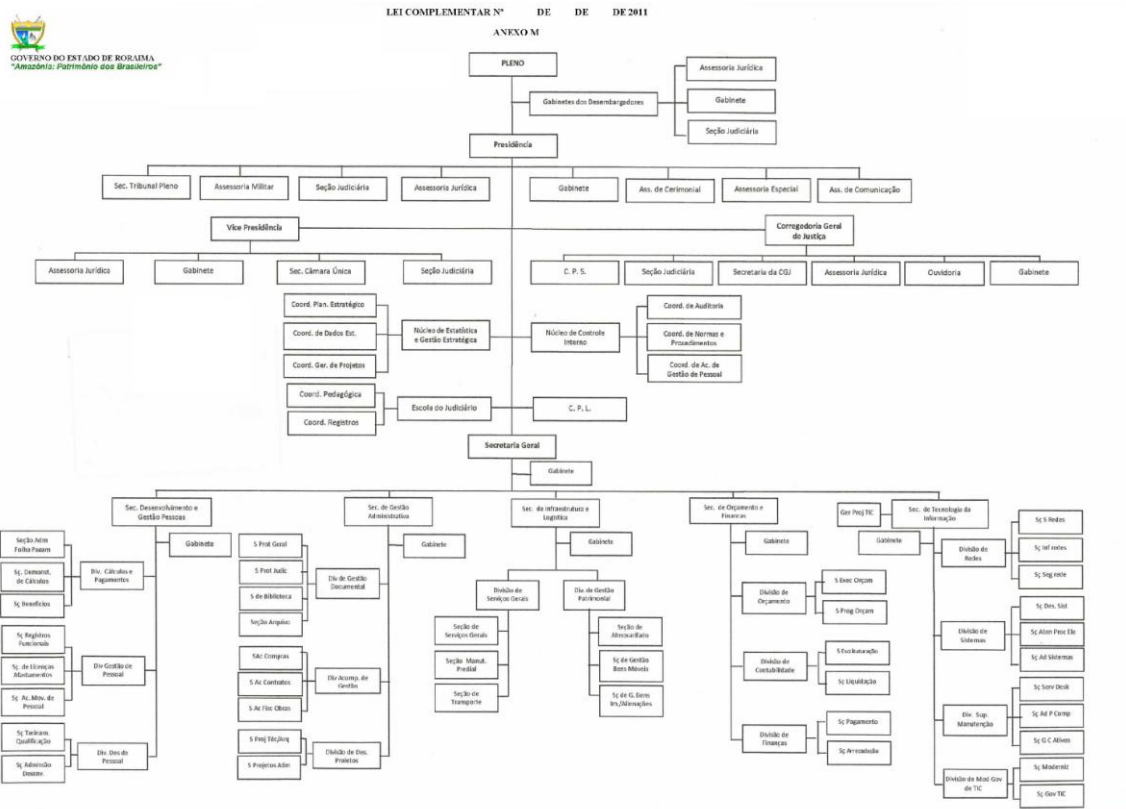

**Altera o ANEXO X**

(Redação dada pela Lei Complementar n. 177, de 2011)