



Comissão Permanente de Legislação  
e Jurisprudência

Revogada pela Lei Complementar Estadual n. 230, de 18 de dezembro de 2014.

**~~LEI COMPLEMENTAR N. 142, DE 29 DE DEZEMBRO DE 2008. (\*)~~**

~~Dispõe sobre a Organização do Quadro de Pessoal e o Plano de Carreira dos Servidores do Poder Judiciário do Estado; revoga as Leis Complementares Estaduais n.s 18/96, 21/97, 35/00, 42/01, 45/01, 58/02, 80/04, 85/05, 105/06; 118/07, 134/08, 141/08, e dá outras providências.~~

## **~~O GOVERNADOR DO ESTADO DE RORAIMA:~~**

~~Faço saber que a Assembléia Legislativa aprovou e eu sanciono a seguinte Lei Complementar:~~

### **~~Capítulo I Das Disposições Preliminares~~**

~~Art. 1º A Organização do Quadro de Pessoal e o Plano de Carreira do Poder Judiciário de Roraima são regidos pelas disposições desta Lei.~~

### **~~Capítulo II Da Estrutura Organizacional~~**

~~Art. 2º O Poder Judiciário de Roraima é constituído de 3 (três) segmentos de atividades:~~

- ~~I — função judicante;~~
- ~~II — função técnico-administrativa; e~~
- ~~III — serviços auxiliares da justiça.~~

### **~~Seção I Do Segmento Judicante~~**

~~Art. 3º A função judicante compreende os serviços da magistratura, em primeira e segunda instância.~~



Comissão Permanente de Legislação  
e Jurisprudência

### **Subseção I** **Da Primeira Instância**

~~Art. 4º A primeira Instância é composta dos seguintes Órgãos:~~

- ~~I— Tribunais do Júri;~~
- ~~II— Juízes de Direito e Juízes Substitutos;~~
- ~~III— Justiça Militar;~~
- ~~IV— Juizado da Infância e da Juventude;~~
- ~~V— Juizados Especiais Cíveis e Criminais;~~
- ~~VI— Turma Recursal dos Juizados Especiais;~~
- ~~VII— Vara da Justiça Itinerante; e~~
- ~~VIII— Justiça de Paz.~~

### **Subseção II** **Da Segunda Instância**

~~Art. 5º A segunda instância, titulada pelo Tribunal de Justiça, tem os seguintes órgãos de julgamento:~~

- ~~I— Tribunal Pleno;~~
- ~~II— Câmara Única; e~~
- ~~III— Conselho da Magistratura.~~

### **Seção II** **Do Segmento Técnico-Administrativo**

~~Art. 6º O segmento técnico-administrativo do Tribunal de Justiça tem a seguinte estrutura:~~

- ~~I— Gabinete da Presidência;~~
- ~~II— Gabinete da Vice-Presidência;~~
- ~~III— Gabinete da Corregedoria Geral de Justiça;~~



Comissão Permanente de Legislação  
e Jurisprudência

- ~~IV—Gabinete dos Desembargadores;~~
- ~~V—Diretoria Geral;~~
- ~~VI—Departamento de Administração;~~
- ~~VII—Departamento de Planejamento e Finanças;~~
- ~~VIII—Departamento de Tecnologia da Informação;~~
- ~~IX—Departamento de Recursos Humanos;~~
- ~~X—Secretaria de Controle Interno;~~
- ~~XI—Comissão Permanente de Licitação;~~
- ~~XII—Comissão Permanente de Sindicância e de Processo Administrativo Disciplinar; e~~
- ~~XIII—Comissão Permanente de Estatística e Gestão Estratégica.~~

~~Art. 6º O segmento técnico administrativo do Tribunal de Justiça tem a seguinte estrutura e suas respectivas composições: (Redação dada pela Lei Complementar n. 175, de 2011)~~

- ~~I—Tribunal Pleno: (Redação dada pela Lei Complementar n. 175, de 2011)~~
  - ~~a) Gabinete dos Desembargadores; e (Redação dada pela Lei Complementar n. 175, de 2011)~~
  - ~~b) Assessoria Jurídica. (Redação dada pela Lei Complementar n. 175, de 2011)~~
- ~~II—Presidência: (Redação dada pela Lei Complementar n. 175, de 2011)~~
  - ~~a) Gabinete; (Redação dada pela Lei Complementar n. 175, de 2011)~~
  - ~~b) Assessoria Jurídica; (Redação dada pela Lei Complementar n. 175, de 2011)~~
  - ~~c) Assessoria Especial; (Redação dada pela Lei Complementar n. 175, de 2011)~~
  - ~~d) Assessoria de Cerimonial; (Redação dada pela Lei Complementar n. 175, de 2011)~~
  - ~~e) Assessoria de Comunicação Social; (Redação dada pela Lei Complementar n. 175, de 2011)~~
  - ~~f) Assessoria Militar; (Redação dada pela Lei Complementar n. 175, de 2011)~~
  - ~~g) Secretaria do Tribunal Pleno; (Redação dada pela Lei Complementar n. 175, de 2011)~~
  - ~~h) Núcleo de Controle Interno; (Redação dada pela Lei Complementar n. 175, de 2011)~~
  - ~~i) Núcleo de Estatística e Gestão Estratégica; (Redação dada pela Lei Complementar n. 175, de 2011)~~
  - ~~j) Comissão Permanente de Licitação; e (Redação dada pela Lei Complementar n. 175, de 2011)~~
  - ~~j) Núcleo de Precatórios; (Redação dada pela Lei Complementar n. 189, de 2011)~~
  - ~~l) Escola do Judiciário. (Redação dada pela Lei Complementar n. 175, de 2011)~~
  - ~~l) Comissão Permanente de Licitação; e (Redação dada pela Lei Complementar n. 189, de 2011)~~



Comissão Permanente de Legislação  
e Jurisprudência

~~l) Núcleo de Repercussão Geral e Recursos Repetitivos (Redação dada pela Lei Complementar n. 215, de 2013)~~

~~m) Escola do Judiciário. (Redação dada pela Lei Complementar n. 189, de 2011)~~

~~m) Comissão Permanente de Licitação; e (Redação dada pela Lei Complementar n. 215, de 2013)~~

~~n) Escola do Judiciário. (Redação dada pela Lei Complementar n. 215, de 2013)~~

~~III—Vice-Presidência: (Redação dada pela Lei Complementar n. 175, de 2011)~~

~~a) Gabinete; (Redação dada pela Lei Complementar n. 175, de 2011)~~

~~b) Assessoria Jurídica; e (Redação dada pela Lei Complementar n. 175, de 2011)~~

~~c) Secretaria da Câmara Única. (Redação dada pela Lei Complementar n. 175, de 2011)~~

~~IV—Corregedoria Geral de Justiça: (Redação dada pela Lei Complementar n. 175, de 2011)~~

~~a) Gabinete; (Redação dada pela Lei Complementar n. 175, de 2011)~~

~~b) Assessoria Jurídica; (Redação dada pela Lei Complementar n. 175, de 2011)~~

~~c) Ouvidoria; (Redação dada pela Lei Complementar n. 175, de 2011)~~

~~d) Comissão Permanente de Sindicância e de Processo Administrativo Disciplinar; e (Redação dada pela Lei Complementar n. 175, de 2011)~~

~~e) Secretaria da Corregedoria. (Redação dada pela Lei Complementar n. 175, de 2011)~~

~~V—Secretaria Geral: (Redação dada pela Lei Complementar n. 175, de 2011)~~

~~a) Secretaria de Desenvolvimento e Gestão de Pessoas; (Redação dada pela Lei Complementar n. 175, de 2011)~~

~~b) Secretaria de Gestão Administrativa; (Redação dada pela Lei Complementar n. 175, de 2011)~~

~~c) Secretaria de Infraestrutura e Logística; (Redação dada pela Lei Complementar n. 175, de 2011)~~

~~d) Secretaria de Orçamento e Finanças; (Redação dada pela Lei Complementar n. 175, de 2011)~~

~~e) Secretaria de Tecnologia da Informação. (Redação dada pela Lei Complementar n. 175, de 2011)~~

~~Parágrafo único. A Escola do Judiciário será dirigida por um Magistrado a ser indicado pelo Presidente do Tribunal de Justiça, com aprovação do Plenário. (Redação dada pela Lei Complementar n. 175, de 2011)~~

### **Seção III**

#### **Dos Serviços Auxiliares**



Comissão Permanente de Legislação  
e Jurisprudência

~~Art. 7º Os serviços auxiliares da Justiça compreendem:~~

- ~~I— Diretorias dos Fóruns;~~
- ~~II— Secretarias;~~
- ~~III— Serventias Judiciais; e~~
- ~~IV— Ofícios de Justiça.~~

### **Capítulo III** **Do Quadro De Pessoal**

~~Art. 8º O Quadro de Pessoal do Poder Judiciário compõe-se dos cargos de provimento efetivo integrantes da carreira e dos cargos de provimento em comissão.~~

#### **Seção I** **Dos cargos de carreira**

~~Art. 9º Carreira é o agrupamento de cargos de provimento efetivo com a mesma complexidade e vencimentos, organizados em níveis, de acordo com a escolaridade.~~

~~Art. 10. Cargo é o conjunto de atribuições e responsabilidades cometidas a um servidor e que tem como características essenciais a criação por lei, denominação própria, número certo e pagamento pelos cofres do Estado.~~

~~Art. 11. A carreira do Quadro Pessoal do Poder Judiciário, instituída nos termos desta Lei, tem fundamentos na Lei Complementar n. 2, de 30 de setembro de 1993, e suas alterações, e visa proporcionar:~~

- ~~I— sistema permanente de treinamento e capacitação do servidor;~~
- ~~II— desenvolvimento do servidor na carreira, inspirado na igualdade de oportunidades, no mérito funcional, na qualificação profissional e no esforço pessoal; e~~
- ~~III— atendimento eficaz no exercício das competências específicas do Poder Judiciário.~~

~~Art. 12. O Quadro de Pessoal Efetivo do Poder Judiciário é composto pelas seguintes Carreiras, organizadas de acordo com o nível de escolaridade:~~

- ~~I— Nível Superior—NS;~~
- ~~II— Nível Médio—NM;~~



Comissão Permanente de Legislação  
e Jurisprudência

~~III – Nível Fundamental – NF.~~

~~§1º As denominações, os quantitativos e os vencimentos básicos dos cargos de provimento efetivo são os constantes dos anexos I a IV.~~

~~§1º As denominações, os quantitativos e os vencimentos básicos dos cargos de provimento efetivo são os constantes dos anexos A a D. (Redação dada pela Lei Complementar n. 204, de 2013)~~

~~§2º As Atribuições e os requisitos de escolaridade dos cargos de provimento efetivo serão definidas em Lei.~~

~~§2º As atribuições e os requisitos de escolaridade dos cargos de provimento efetivo estão descritos no anexo VIII desta Lei. (Redação dada pela Lei Complementar n. 175, de 2011)~~

~~§2º As atribuições e os requisitos de escolaridade dos cargos de provimento efetivo estão descritos no anexo H desta Lei. (Redação dada pela Lei Complementar n. 204, de 2013)~~

~~Art. 13. O ingresso na carreira será feito no nível inicial dos cargos, mediante prévia aprovação em concurso público de provas ou de provas e títulos, observada, no provimento, a ordem de classificação.~~

~~§1º O concurso público obedecerá ao disposto na Lei Complementar Estadual n. 53, de 31.12.2001, instituidora do Regime Jurídico dos Servidores Públicos Cíveis do Estado de Roraima.~~

~~§2º O Poder Judiciário Estadual poderá incluir, como etapa do concurso público, programa de formação, de caráter eliminatório, classificatório ou eliminatório e classificatório.~~

~~§3º O Poder Judiciário Estadual poderá realizar Concurso Público com distribuição de vagas regionalizadas, conforme critérios estabelecidos em Resolução do Tribunal Pleno. (Redação dada pela Lei Complementar n. 175, de 2011)~~

~~Art. 14. O ingresso na carreira assegura ao servidor a participação em programas de treinamento, de capacitação e de desenvolvimento profissional.~~

### **Subseção I**

#### **Do desenvolvimento na carreira**

~~Art. 15. O desenvolvimento do servidor na carreira processar-se-á por Progressão Funcional, nos termos desta Lei.~~

~~Art. 16. Progressão é a passagem do servidor de um nível de vencimento para o subsequente, observado o interstício de 2 (dois) anos, de acordo com os resultados da avaliação de desempenho, conforme previsto no anexo V.~~



Comissão Permanente de Legislação  
e Jurisprudência

~~Art. 16. Progressão é a passagem do servidor de um nível de vencimento para o subseqüente, observado o interstício de 2 (dois) anos, de acordo com os resultados da avaliação de desempenho, conforme previsto no anexo E. (Redação dada pela Lei Complementar n. 204, de 2013)~~

~~Art. 16. Progressão é a passagem do servidor de um nível de vencimento para o subseqüente, observado o percentual de 10% (dez por cento) e o interstício de 2 (dois) anos, de acordo com os resultados da avaliação de desempenho, conforme previsto no Anexo E. (Redação dada pela Lei Complementar n. 215, de 2013)~~

~~§1º Findo o estágio probatório, será concedida ao servidor aprovado progressão funcional para o nível II da respectiva carreira.~~

~~§2º A média igual ou superior a 7,0 (sete) pontos, na avaliação de desempenho, dará ao servidor direito à progressão funcional, a partir do dia subseqüente àquele em que houver completado o interstício de 02 (dois) anos da última progressão.~~

~~§3º O percentual previsto no caput será implementado gradativamente e corresponderá a:~~

~~I— 8,75% (oito vírgula setenta e cinco por cento), a partir de 1º de julho de 2013; (Redação dada pela Lei Complementar n. 215, de 2013)~~

~~II— integralmente, a partir de 1º de janeiro de 2014. (Redação dada pela Lei Complementar n. 215, de 2013)~~

## **Subseção II** **Da Avaliação de Desempenho**

~~Art. 17. Os procedimentos e os critérios para a avaliação de desempenho serão estabelecidos em Resolução do Tribunal Pleno.~~

~~Parágrafo único. A avaliação terá periodicidade anual e seus procedimentos terão orientação técnica e acompanhamento do Departamento de Recursos Humanos.~~

~~Parágrafo único. A avaliação terá periodicidade anual, e seus procedimentos terão orientação técnica e acompanhamento da Secretaria de Desenvolvimento e Gestão de Pessoas. (Redação dada pela Lei Complementar n. 175, de 2011)~~

## **Seção II** **Dos Cargos de Provimento em Comissão**



Comissão Permanente de Legislação  
e Jurisprudência

~~Art. 18. Cargo de provimento em comissão é o conjunto de atribuições e responsabilidades, autônomas ou adicionais, exercidas por servidor mediante retribuição.~~

~~Art. 18. Cargo em Comissão é o que só admite provimento em caráter provisório, sendo declarado em Lei de livre nomeação e exoneração, destinando-se apenas às atribuições de direção, chefia e assessoramento. (Redação dada pela Lei Complementar n. 155, de 2010)~~

~~Art. 19. O cargo de provimento em comissão é de recrutamento limitado, pressupõe confiança e é de livre nomeação e exoneração pelo Presidente do Tribunal de Justiça.~~

~~Parágrafo único. Os titulares dos cargos em comissão serão substituídos nos seus afastamentos ou impedimentos por servidores previamente indicados, que farão jus a percepção da diferença entre o vencimento do seu cargo e do substituído, proporcional aos dias de substituição. (Redação dada pela Lei Complementar n. 175, de 2011)~~

~~Art. 20. As denominações, os quantitativos e os vencimentos básicos dos cargos de provimento em comissão são os constantes do Anexo VI.~~

~~Art. 20. As denominações, os quantitativos e os vencimentos básicos dos cargos de provimento em comissão são os constantes do Anexo F. (Redação dada pela Lei Complementar n. 204, de 2013)~~

~~§1º As atribuições e os requisitos de provimento dos cargos em comissão serão descritos em Lei.~~

~~§1º As atribuições e requisitos de provimento dos cargos em comissão são os constantes no anexo IX. (Redação dada pela Lei Complementar n. 175, de 2011)~~

~~§1º As atribuições e requisitos de provimento dos cargos em comissão são os constantes no anexo I. (Redação dada pela Lei Complementar n. 204, de 2013)~~

~~§2º Pelo menos 40% (quarenta por cento) dos cargos em comissão serão preenchidos por servidores de carreira do Poder Judiciário do Estado de Roraima.~~

~~§ 2º Pelo menos 50% (cinquenta por cento) dos Cargos em Comissão a que se refere o caput deste artigo serão destinados a servidores efetivos integrantes do quadro de pessoal do Tribunal de Justiça do Estado. (Redação dada pela Lei Complementar n. 155, de 2009)~~

~~§3º O servidor do quadro efetivo do Tribunal de Justiça ou cedido investido em cargo comissionado poderá optar pelo vencimento integral deste ou pela remuneração de seu cargo efetivo, acrescida de 50% (cinquenta por cento) do vencimento do cargo em comissão.~~

~~§ 3º Os Cargos em Comissão de Chefe de Serviços Médicos, código TJ/DCA-6; Chefe de Divisão, código TJ/DCA-6; Chefe de Serviços Gerais do Fórum, código TJ/DCA-7; Chefe de Seção, código TJ/DCA-8; e Coordenador, código TJ/DCA-8, serão ocupados exclusivamente por servidores efetivos, sendo destinados, no mínimo, 80% (oitenta por cento) do total destes para serem exercidos por servidores integrantes do quadro de pessoal efetivo do Tribunal de Justiça do Estado, podendo designar-se para aos restantes servidores ocupantes de cargos de provimento efetivo que não integrem essas carreiras ou que sejam titulares de empregos~~





Comissão Permanente de Legislação  
e Jurisprudência

~~públicos, observados os requisitos de qualificação e de experiência previstos em Lei. (NR) (Redação dada pela Lei Complementar n. 155, de 2010)~~

~~§3º Os Cargos em Comissão de Chefe de Serviços Médicos, código TJ/ DCA 6, Chefe de Divisão, código TJ/DCA 6, Chefe de Serviços Gerais do Fórum, código TJ/DCA 7, Chefe de Seção, código TJ/DCA 8, e Coordenador, código TJ/DCA 8, serão ocupados exclusivamente por servidores efetivos, sendo destinado, no mínimo, 80% (oitenta por cento) do total destes para serem exercidos por servidores integrantes do quadro de pessoal efetivo do Tribunal de Justiça do Estado, podendo designar-se para os restantes servidores ocupantes de cargos de provimento efetivo que não integrem essas carreiras ou que sejam titulares de empregos públicos, observados os requisitos de qualificação e de experiência previstos em Lei. (Redação dada pela Lei Complementar n. 165, de 2010)~~

~~§3º Os Cargos em Comissão de Coordenador de Núcleo, código TJ/DCA 3; Presidente de Comissão Permanente, código TJ/DCA 4; Chefe de Divisão, código TJ/DCA 6; Chefe de Serviços Gerais do Fórum, código TJ/DCA 7; Chefe de Seção, código TJ/DCA 8; Coordenador, código TJ/DCA 8; e de Membro de Comissão Permanente, código TJ/DCA 12, serão ocupados exclusivamente por servidores efetivos, sendo destinados, no mínimo, 80% (oitenta por cento) do total desses para serem exercidos por servidores integrantes do quadro de pessoal efetivo do Tribunal de Justiça do Estado, podendo designar-se para o restante servidores ocupantes de cargos de provimento efetivo que não integrem essas carreiras ou que sejam titulares de empregos públicos, observados os requisitos de qualificação e de experiência previstos em Lei. (Redação dada pela Lei Complementar n. 175, de 2011)~~

~~§ 4º No âmbito da jurisdição do Tribunal e de cada juízo é vedada a nomeação ou designação para os cargos em comissão e funções comissionadas, de cônjuge, companheiro, parente ou afim, em linha reta ou colateral, até o terceiro grau, inclusive, dos respectivos membros, dos juízes vinculados e dos servidores ocupantes de cargos de direção, chefia e assessoramento, salvo a de ocupante de cargo de provimento efetivo das Carreiras dos Quadros de Pessoal do Poder Judiciário, caso em que a vedação é restrita à nomeação ou designação para servir perante o magistrado ou servidor determinante da incompatibilidade.~~

~~§ 4º O servidor do quadro efetivo do Tribunal de Justiça ou cedido investido em Cargo em Comissão poderá optar pelo vencimento integral deste ou pela remuneração de seu cargo efetivo, acrescida de 50% (cinquenta por cento) do vencimento do Cargo em Comissão. (Redação dada pela Lei Complementar n. 155, de 2010)~~

~~§ 4º O servidor do quadro efetivo do Tribunal de Justiça ou cedido, investido em Cargo em Comissão, poderá optar pelo vencimento integral deste ou pela remuneração de seu cargo efetivo, acrescida de 65% (sessenta e cinco por cento) do vencimento do Cargo em Comissão.” (Redação dada pela Lei Complementar n. 159, de 2010)~~

~~§ 5º No âmbito da jurisdição do Tribunal e de cada juízo é vedada a nomeação ou designação para os Cargos em Comissão e Funções de Confiança de cônjuge, companheiro, parente ou afim, em linha reta ou colateral, até o terceiro grau, inclusive, dos respectivos membros, dos juízes~~



Comissão Permanente de Legislação  
e Jurisprudência

~~vinculados e dos servidores ocupantes de cargos de direção, chefia e assessoramento, salvo e de ocupante de cargo de provimento efetivo das Carreiras dos Quadros de Pessoal do Poder Judiciário, caso em que a vedação é restrita à nomeação ou designação para servir perante o magistrado ou servidor determinante da incompatibilidade. (Redação dada pela Lei Complementar n. 155, de 2010)~~

~~§5º No âmbito da jurisdição do Tribunal e de cada juízo é vedada a nomeação ou designação para os Cargos em Comissão e Funções de Confiança, de cônjuge, companheiro, parente ou afim, em linha reta ou colateral, até o terceiro grau, inclusive, dos respectivos membros, dos juízes vinculados e dos servidores ocupantes de cargos de direção, chefia e assessoramento, salvo a de ocupante de cargo de provimento efetivo das Carreiras dos Quadros de Pessoal do Poder Judiciário, caso em que a vedação é restrita à nomeação ou designação para servir perante o magistrado ou servidor determinante da incompatibilidade.” (Redação dada pela Lei Complementar n. 165, de 2010)~~

#### **Capítulo IV** **Dos Direitos e Vantagens**

~~Art. 21. Será concedida ao servidor que esteja no desempenho de suas funções gratificação natalina correspondente a sua remuneração integral devida no mês de dezembro.~~

~~§1º A gratificação de que trata este artigo corresponderá a 1/12 (um doze avos) da remuneração a que fizer jus o servidor no mês de dezembro, por mês de efetivo exercício, considerando-se as frações iguais ou superiores a 15 dias como mês integral.~~

~~§2º O pagamento da gratificação natalina será efetuado até o dia 20 do mês de dezembro de cada exercício.~~

~~§3º A gratificação natalina é devida ao servidor afastado de suas funções, sem prejuízo da remuneração e demais vantagens.~~

~~Art. 22. O Presidente do Tribunal de Justiça, ouvido o Tribunal Pleno, poderá conceder gratificação de produtividade, até o limite de 30% (trinta por cento) da remuneração do servidor.~~

~~Art. 22 A. O Presidente do Tribunal de Justiça poderá conceder Gratificação Anual de Desempenho, até o limite do vencimento básico do cargo TJ/NM-1, nos termos dispostos em Resolução do Tribunal Pleno. (Redação dada pela Lei Complementar n. 175, de 2011)~~

~~Art. 23. Mantidas as atuais, poderá ser concedida gratificação de atividade judicial (GAJ) ao ocupante de cargo efetivo ou comissionado, conforme critérios estabelecidos em Resolução pelo Tribunal Pleno, no limite de 30% (trinta por cento) do vencimento básico do cargo TJ/NM1.~~

~~Art. 23 Poderá ser concedida Gratificação de Atividade Judiciária – GAJ ao ocupante de cargo efetivo ou comissionado, conforme critérios estabelecidos em Resolução do Tribunal Pleno, no~~



Comissão Permanente de Legislação  
e Jurisprudência

~~limite de 30% (trinta por cento) do vencimento básico do cargo TJ/NM-1. (Redação dada pela Lei Complementar n. 175, de 2011)~~

~~Art. 24. Conceder-se-á Gratificação de Localidade — GL exclusivamente aos servidores lotados nas Comarcas do interior, nos seguintes percentuais, calculados sobre o vencimento básico do cargo TJ/NM-1:~~

~~I— Cantá e Mucajaí: 15% (quinze por cento);~~

~~II— Alto Alegre: 20% (vinte por cento);~~

~~III— Bonfim, Caracaraí e Pacaraima: 25% (vinte e cinco por cento);~~

~~IV— Rorainópolis e São Luiz do Anauá: 30% (trinta por cento).~~

~~Art. 24 Conceder-se-á Gratificação de Localidade — GL exclusivamente aos servidores lotados nas Comarcas do interior, nos seguintes percentuais, calculados sobre o vencimento básico do cargo TJ/NM-1: (Redação dada pela Lei Complementar n. 175, de 2011)~~

~~I— Cantá e Mucajaí: 15% (quinze por cento); (Redação dada pela Lei Complementar n. 175, de 2011)~~

~~II— Alto Alegre: 20% (vinte por cento); (Redação dada pela Lei Complementar n. 175, de 2011)~~

~~III— Bonfim, Caracaraí e Pacaraima: 25% (vinte e cinco por cento); e (Redação dada pela Lei Complementar n. 175, de 2011)~~

~~IV— Rorainópolis e São Luiz do Anauá: 30% (trinta por cento). (Redação dada pela Lei Complementar n. 175, de 2011)~~

~~Art. 25. Após cada quinquênio de exercício, o servidor poderá, no interesse da Administração, afastar-se do exercício do cargo efetivo, com a respectiva remuneração, por até 03 (três) meses, para participar de curso de capacitação profissional.~~

~~Parágrafo único. Os períodos de licença de que trata o caput não são acumuláveis.~~

~~Art. 26. Conceder-se-á auxílio alimentação aos servidores do Poder Judiciário, conforme critérios estabelecidos em Resolução do Tribunal Pleno, no limite de até 40% (quarenta por cento) do vencimento básico (cinquenta por cento) do vencimento do cargo TJ/NM-1.~~

~~Parágrafo único. O auxílio alimentação poderá ser concedido, desde que autorizado por Resolução do Tribunal Pleno, aos servidores cedidos de outros órgãos da Administração Pública Federal, Estadual e Municipal, inclusive aos Policiais Militares que prestam serviço no Poder Judiciário. (Redação dada pela Lei Complementar n. 175, de 2011)~~

~~Art. 27. Conceder-se-á, mediante Resolução do Tribunal Pleno, indenização de transporte ao ocupante do cargo efetivo de Oficial de Justiça, Código TJ/NM, no percentual de 60% (sessenta por cento) do vencimento básico do cargo TJ/NM-1.~~



Comissão Permanente de Legislação  
e Jurisprudência

~~Art. 27 A. Ao servidor efetivo ou comissionado é permitido, a critério da Administração, converter até 2/3 (dois terços) das férias em abono pecuniário. (Redação dada pela Lei Complementar n. 159, de 2010)~~

~~Art. 28. Além dos direitos previstos nesta Lei, os servidores do Poder Judiciário gozarão daqueles constantes na Lei Complementar Estadual n. 53, de 31.12.2001, instituidora do Regime Jurídico dos Servidores Públicos Cíveis do Estado de Roraima.~~

### **Capítulo V** **Das Disposições Finais**

~~Art. 29. Para fins de progressão funcional dos atuais ocupantes de cargo efetivo, computar-se-á o tempo de serviço prestado entre a data da última progressão, concedida sob a vigência da Lei anterior e a data de publicação da presente Lei.~~

~~Parágrafo único. É assegurado ao servidor do Tribunal de Justiça a permanência no atual nível de progressão funcional, concedido na forma da legislação anterior, conforme disposto no Anexo V.~~

~~Parágrafo único. É assegurado ao servidor do Tribunal de Justiça a permanência no atual nível de progressão funcional, concedido na forma da legislação anterior, conforme disposto no Anexo E. (Redação dada pela Lei Complementar n. 204, de 2013)~~

~~Art. 30. A jornada de trabalho dos servidores do Poder Judiciário do Estado de Roraima será, a critério da Administração:~~

~~Art. 30. A jornada de trabalho dos servidores do Poder Judiciário do Estado de Roraima será, a critério da Administração: (Redação dada pela Lei Complementar n. 155, de 2010)~~

~~I— de 30 (trinta) horas semanais, mediante horário corrido de 06 (seis) horas diárias; ou~~

~~I— de 35 (trinta e cinco) horas semanais, mediante horário corrido de 7 (sete) horas diárias; ou (NR) (Redação dada pela Lei Complementar n. 155, de 2010)~~

~~II— de 40 (quarenta) horas semanais, sendo 08 (oito) horas diárias, com intervalo de 02 (duas) horas para almoço.~~

~~II— de 40 (quarenta) horas semanais, sendo 08 (oito) horas diárias, com intervalo de 2 (duas) horas para almoço. (Redação dada pela Lei Complementar n. 155, de 2010)~~

~~Art. 31. A data-base para revisão dos vencimentos e proventos dos servidores públicos, ativos e inativos, do Poder Judiciário do Estado de Roraima, de que trata a Lei nº 588, de 18 de abril de 2007, será, exclusivamente, no ano de 2009, antecipada para o dia 1º de janeiro, cuja revisão encontra-se contemplada na presente Lei.~~

~~Art. 32. É parte integrante desta Lei a Organização Administrativa do Tribunal de Justiça do Estado, constante do anexo VIII.~~



Comissão Permanente de Legislação  
e Jurisprudência

~~Art. 33. Fica em extinção o cargo efetivo de Oficial de Justiça, código TJ/ NM 1, sendo suas vagas extintas à medida que ocorrer a vacância.~~

~~Art. 33 Fica em extinção o cargo efetivo de Oficial de Justiça, código TJ/NM 1, sendo suas vagas extintas à medida que ocorrer a vacância, sendo automaticamente destinadas ao cargo de Oficial de Justiça, código TJ/NS 1. (Redação dada pela Lei Complementar n. 175, de 2011)~~

~~Art. 34. Os cargos efetivos de Oficial de Justiça, código TJ/NS 1 serão providos por concurso público, mediante vacância dos cargos de Oficial de Justiça, código TJ/NM 1.~~

~~Art. 35. Ao ocupante do cargo de Oficial de Justiça, código TJ/NM 1, fica assegurada a remuneração equivalente a do cargo de Oficial de Justiça, código TJ/NS 1.~~

~~Art. 35 Ao ocupante do cargo de Oficial de Justiça, código TJ/NM 1, fica assegurada a percepção do vencimento equivalente ao do cargo de Oficial de Justiça, código TJ/NS 1, a partir do provimento deste. (Redação dada pela Lei Complementar n. 175, de 2011)~~

~~Art. 36. Ficam criados os cargos efetivos de Médico, Estatístico, Arquiteto, Engenheiro Civil e Engenheiro Elétrico, todos de código TJ/ NS 1; e Agente de Acompanhamento, código TJ/NM 2.~~

~~Art. 37. Ficam criados os cargos em comissão de Presidente de Comissão, código TJ/DAS 404, Chefe de Serviço Médico, código TJ/DAS 406, e Coordenador, código TJ/DAS 408, cujas atribuições serão fixadas em Lei.~~

~~Art. 38. Ficam extintos os cargos em comissão de Presidente da CPL, Presidente da CPS, Presidente da COPAE, todos código TJ/DAS 404; e Digitador de Gabinete, código TJ/DAS 410.~~

~~Art. 39. O provimento das vagas de 9 cargos de Assessor Jurídico, TJ/ DAS 403; 3 de Chefe de Gabinete, TJ/DAS 407; 3 de Secretário de Gabinete, TJ/DAS 409; e 3 de Agente de Segurança/Motorista, TJ/ DAS 411, somente ocorrerão quando da ampliação do número de desembargadores que compõem o Judiciário Estadual.~~

~~Art. 39. O provimento das vagas de 9 cargos de Assessor Jurídico, TJ/ DCA 3; 3 de Chefe de Gabinete de Desembargador, TJ/DCA 7; 03 de Chefe da Seção Judiciária, TJ/DCA 10; e 3 de Chefe de Segurança e Transporte de Gabinete, TJ/DCA 12, somente ocorrerão quando da ampliação do número de desembargadores que compõe o Judiciário Estadual.” (Redação dada pela Lei Complementar n. 155, de 2010)~~

~~Art. 39. Até que ocorra a ampliação do número de desembargadores que compõem o Judiciário Estadual, fica autorizado o provimento das vagas de 9 cargos de Assessor Jurídico, TJ/DCA 3; 3 de Chefe de Gabinete de Desembargador, TJ/DCA 7; 03 de Chefe da Seção Judiciária, TJ/DCA 10; e 3 de Chefe de Segurança e Transporte de Gabinete, TJ/DCA 12, a fim de possibilitar a realização de mutirões para cumprimento de metas do Conselho Nacional de Justiça e do próprio Tribunal de Justiça. (Redação dada pela Lei Complementar n. 162, de 2010)~~

~~Art. 40. Os servidores do Poder Judiciário são regidos pela Lei Complementar Estadual nº 053, de 31.12.2001, instituidora do Regime Jurídico dos Servidores Públicos Cíveis do Estado de Roraima e pela Lei Complementar Estadual nº 002, de 22 de setembro de 1993, e suas alterações.~~



Comissão Permanente de Legislação  
e Jurisprudência

~~Parágrafo único. Não se aplica ao servidor do Poder Judiciário o disposto no §2º do art. 92 da Lei Complementar n. 53, de 31 de dezembro de 2001. (Redação dada pela Lei Complementar n. 148, de 2009)~~

~~Art. 41. O Secretário do Tribunal Pleno responderá, além da secretaria respectiva, pela do Conselho da Magistratura.~~

~~Art. 42. O Tribunal Pleno baixará as resoluções necessárias à execução desta Lei.~~

~~Art. 43. São partes integrantes da presente Lei os anexos I, II, III, IV, V, VI, VII e VIII. Art. 44. As despesas decorrentes da execução desta Lei correrão à conta dos recursos orçamentários consignados ao Poder Judiciário.~~

~~Art. 45. Esta Lei Complementar entra em vigor na data de sua publicação.~~

~~Art. 46. Revogam-se as disposições em contrário, especialmente as Leis Complementares Estaduais n.ºs 018, de 05 de julho de 1996; 021, de 30 de junho de 1997; 035, de 29 de março de 2000; 042, de 16 de julho de 2001; 045, de 18 de outubro de 2001; 058, de 17 de julho de 2002; 080, de 29 de outubro de 2004; 085, de 27 de julho de 2005; 105, de 14 de junho de 2006; 118, de 24 de abril de 2007; 134, de 11 de abril de 2008; e 141, de 17 de julho de 2008, ficando mantidas as atribuições dos cargos fixados em Lei e assegurados todos os direitos e vantagens delas decorrentes.~~

~~Palácio Senador Hélio Campos/RR, 29 de dezembro de 2008.~~

**José De Anchieta Junior**  
Governador do Estado de Roraima

~~Este texto não substitui o original publicado no DOE, [edição 975](#), 31.12.2008, pp. 1-4.~~

~~(\*) Republicada no DOE [edição 983](#), 14.1.2009, pp. 1-2.~~



Comissão Permanente de Legislação  
e Jurisprudência

**LEI COMPLEMENTAR N. 142 DE 29 DE DEZEMBRO DE 2008.**

**ANEXO I  
CARGOS EFETIVOS DE NÍVEL SUPERIOR**

<b>Código</b>	<b>Cargo</b>	<b>Quantidade</b>	<b>Venc. Inicial</b>	<b>Sub-Total</b>
TJ/NS-1	Administrador	3	4.190,49	12.571,47
TJ/NS-1	Analista de Sistemas	15	4.190,49	62.857,35
TJ/NS-1	Analista Processual	50	4.190,49	209.524,50
TJ/NS-1	Arquiteto	1	4.190,49	4.190,49
TJ/NS-1	Assistente Social	9	4.190,49	37.714,41
TJ/NS-1	Biblioteconomista	2	4.190,49	8.380,98
TJ/NS-1	Contador	3	4.190,49	12.571,47
TJ/NS-1	Engenheiro Civil	1	4.190,49	4.190,49
TJ/NS-1	Engenheiro Elétrico	1	4.190,49	4.190,49
TJ/NS-1	Escrivão	27	4.190,49	113.143,23
TJ/NS-1	Estatístico	2	4.190,49	8.380,98
TJ/NS-1	Médico	3	4.190,49	12.571,47
TJ/NS-1	Oficial de Justiça	60	4.190,49	251.429,40
TJ/NS-1	Pedagogo	4	4.190,49	16.761,96
TJ/NS-1	Psicólogo	5	4.190,49	20.952,45
<b>TOTAL</b>	-	<b>186</b>	-	<b>779.431,14</b>

**ANEXO I  
CARGOS EFETIVOS DE NÍVEL SUPERIOR**

<b>Código</b>	<b>Cargo</b>	<b>Quantidade</b>	<b>Venc. Inicial</b>	<b>Sub-Total</b>
TJ/NS-1	Administrador	3	4.190,49	12.571,47
TJ/NS-1	Analista de Sistemas	15	4.190,49	62.857,35
TJ/NS-1	Analista Processual	50	4.190,49	209.524,50
TJ/NS-1	Arquiteto	1	4.190,49	4.190,49
TJ/NS-1	Assistente Social	9	4.190,49	37.714,41
TJ/NS-1	Biblioteconomista	2	4.190,49	8.380,98
TJ/NS-1	Contador	3	4.190,49	12.571,47
TJ/NS-1	Engenheiro Civil	1	4.190,49	4.190,49
TJ/NS-1	Engenheiro Elétrico	1	4.190,49	4.190,49
TJ/NS-1	Escrivão	27	4.190,49	113.143,23





Comissão Permanente de Legislação  
e Jurisprudência

TJ/NS-1	Médico	3	4.190,49	12.571,47
TJ/NS-1	Oficial de Justiça	60	4.190,49	251.429,40
TJ/NS-1	Pedagogo	4	4.190,49	16.761,96
TJ/NS-1	Psicólogo	5	4.190,49	20.952,45
<b>TOTAL</b>	-	<b>184</b>	-	<b>771.050,16</b>

(Redação dada pela Lei Complementar n. 148, de 2009)

### ANEXO I

#### CARGOS EFETIVOS DE NÍVEL SUPERIOR

CÓDIGO	CARGO	QUANT.	VENC. INICIAL (R\$)	SUB-TOTAL
TJ/NS-1	Administrador	3	4.819,06	14.457,18
TJ/NS-1	Analista de Sistemas	15	4.819,06	72.285,90
TJ/NS-1	Analista Processual	50	4.819,06	240.953,00
TJ/NS-1	Arquiteto	1	4.819,06	4.819,06
TJ/NS-1	Assistente Social	9	4.819,06	43.371,54
TJ/NS-1	Biblioteconomista	2	4.819,06	9.638,12
TJ/NS-1	Contador	3	4.819,06	14.457,18
TJ/NS-1	Engenheiro Civil	1	4.819,06	4.819,06
TJ/NS-1	Engenheiro Elétrico	1	4.819,06	4.819,06
TJ/NS-1	Escrivão	27	4.819,06	130.114,62
TJ/NS-1	Médico	3	4.819,06	14.457,18
TJ/NS-1	Oficial de Justiça	60	4.819,06	289.143,60
TJ/NS-1	Pedagogo	4	4.819,06	19.276,24
TJ/NS-1	Psicólogo	5	4.819,06	24.095,30
<b>TOTAL</b>		<b>184</b>		<b>886.707,04</b>





Comissão Permanente de Legislação  
e Jurisprudência

(Redação dada pela Lei Complementar n. 159, de 2010)

<b>ANEXO I</b>				
<b>Cargos Efetivos de Nível Superior</b>				
<b>Código</b>	<b>Cargo</b>	<b>Quantidade</b>	<b>Venc. Inicial</b>	<b>Sub Total</b>
TJ/NS-1	Administrador	10	4.819,06	48.190,60
TJ/NS-1	Analista de Sistemas	25	4.819,06	120.476,50
TJ/NS-1	Analista Processual	55	4.819,06	265.048,30
TJ/NS-1	Arquiteto	1	4.819,06	4.819,06
TJ/NS-1	Assistente Social	9	4.819,06	43.371,54
TJ/NS-1	Biblioteconomista	2	4.819,06	9.638,12
TJ/NS-1	Contador	10	4.819,06	48.190,60
TJ/NS-1	Engenheiro Civil	2	4.819,06	9.638,12
TJ/NS-1	Engenheiro Elétrico	1	4.819,06	4.819,06
TJ/NS-1	Escrivão	26	4.819,06	125.295,56
TJ/NS-1	Médico	3	4.819,06	14.457,18
TJ/NS-1	Oficial de Justiça	8	4.819,06	38.552,48
TJ/NS-1	Pedagogo	6	4.819,06	28.914,36
TJ/NS-1	Psicólogo	7	4.819,06	33.733,42
<b>TOTAL</b>	-	<b>165</b>	-	<b>795.144,90</b>

(Redação dada pela Lei Complementar n. 175, de 2011)

#### **ANEXO A**

#### **CARGOS EFETIVOS DE NÍVEL SUPERIOR**

<b>ANEXO I</b>				
<b>Código</b>	<b>Cargo</b>	<b>Quantidade</b>	<b>Venc. Inicial</b>	<b>Sub Total</b>
TJ/NS-1	Administrador	10	5.060,01	50.600,13
TJ/NS-1	Analista de Sistemas	25	5.060,01	126.500,33
TJ/NS-1	Analista Processual	55	5.060,01	278.300,72
TJ/NS-1	Arquiteto	1	5.060,01	5.060,01
TJ/NS-1	Assistente Social	9	5.060,01	45.540,12



Comissão Permanente de Legislação  
e Jurisprudência

TJ/NS-1	Biblioteconomista	2	5.060,01	10.120,03
TJ/NS-1	Contador	10	5.060,01	50.600,13
TJ/NS-1	Engenheiro Civil	2	5.060,01	10.120,03
TJ/NS-1	Engenheiro Elétrico	1	5.060,01	5.060,01
TJ/NS-1	Escrivão	26	5.060,01	131.560,34
TJ/NS-1	Médico	3	5.060,01	15.180,04
TJ/NS-1	Oficial de Justiça	8	5.060,01	40.480,10
TJ/NS-1	Pedagogo	6	5.060,01	30.360,08
TJ/NS-1	Psicólogo	7	5.060,01	35.420,09
<b>TOTAL</b>	-	<b>165</b>	-	<b>834.902,15</b>

(Redação dada pela Lei Complementar n. 176, de 2011)

#### ANEXO A

#### ANEXO I

#### CARGOS EFETIVOS DE NÍVEL SUPERIOR

Código	Cargo	Quantidade	Venc. Inicial	Sub-Total
TJ/NS-1	Administrador	10	5.313,01	53.130,10
TJ/NS-1	Analista de Sistemas	25	5.313,01	132.825,25
TJ/NS-1	Analista Processual	55	5.313,01	292.215,55
TJ/NS-1	Arquiteto	1	5.313,01	5.313,01
TJ/NS-1	Assistente Social	9	5.313,01	47.817,09
TJ/NS-1	Biblioteconomista	2	5.313,01	10.626,02
TJ/NS-1	Contador	10	5.313,01	53.130,10
TJ/NS-1	Engenheiro Civil	2	5.313,01	10.626,02
TJ/NS-1	Engenheiro Elétrico	1	5.313,01	5.313,01
TJ/NS-1	Escrivão	26	5.313,01	138.138,26
TJ/NS-1	Médico	3	5.313,01	15.939,03
TJ/NS-1	Oficial de Justiça	8	5.313,01	42.504,08
TJ/NS-1	Pedagogo	6	5.313,01	31.878,06
TJ/NS-1	Psicólogo	7	5.313,01	37.191,07
<b>TOTAL</b>		<b>165</b>		<b>876.646,65</b>

(Redação dada pela Lei Complementar n. 195, de 2012)



Comissão Permanente de Legislação  
e Jurisprudência

**LEI COMPLEMENTAR N. 204 DE 23 DE JANEIRO DE 2013.**

<b>ANEXO A</b>				
<b>Cargos Efetivos de Nível Superior</b>				
<b>Código</b>	<b>Cargo</b>	<b>Quantidade</b>	<b>Venc. Inicial</b>	<b>Sub-Total</b>
TJ/NS - 1	Administrador	10	5.313,01	53.130,10
	Analista de Sistemas	25	5.313,01	132.825,25
	Analista Processual	55	5.313,01	292.215,55
	Arquiteto	1	5.313,01	5.313,01
	Arquivista	1	5.313,01	5.313,01
	Assistente Social	9	5.313,01	47.817,09
	Biblioteconomista	2	5.313,01	10.626,02
	Contador	10	5.313,01	53.130,10
	Engenheiro Civil	2	5.313,01	10.626,02
	Engenheiro Eletricista	1	5.313,01	5.313,01
	Escrivão	26	5.313,01	138.138,26
	Médico	3	5.313,01	15.939,03
	Oficial de Justiça	8	5.313,01	42.504,08
	Pedagogo	6	5.313,01	31.878,06
Psicólogo	7	5.313,01	37.191,07	
<b>TOTAL</b>		<b>166</b>	<b>-</b>	<b>881.959,66</b>

(Redação dada pela Lei Complementar n. 204, de 2013)

<b>ANEXO A</b>				
<b>Cargos Efetivos de Nível Superior</b>				
<b>Código</b>	<b>Cargo</b>	<b>Quantidade</b>	<b>Venc. Inicial</b>	<b>Sub-Total</b>
TJ/NS - 1	Administrador	10	5.578,66	55.786,61
	Analista de Sistemas	25	5.578,66	139.466,51
	Analista Processual	55	5.578,66	306.826,33
	Arquiteto	1	5.578,66	5.578,66
	Arquivista	1	5.578,66	5.578,66
	Assistente Social	9	5.578,66	50.207,94
	Biblioteconomista	2	5.578,66	11.157,32



Comissão Permanente de Legislação  
e Jurisprudência

	Contador	10	5.578,66	55.786,61
	Engenheiro Civil	2	5.578,66	11.157,32
	Engenheiro Eletricista	1	5.578,66	5.578,66
	Escrivão	26	5.578,66	145.045,17
	Médico	3	5.578,66	16.735,98
	Oficial de Justiça	8	5.578,66	44.629,28
	Pedagogo	6	5.578,66	33.471,96
	Psicólogo	7	5.578,66	39.050,62
<b>TOTAL</b>		<b>166</b>		<b>926.057,64</b>

(Redação dada pela Lei Complementar 210, de 2013)

## ANEXO II CARGOS EFETIVOS DE NÍVEL MÉDIO

<b>Código</b>	<b>Cargo</b>	<b>Quantidade</b>	<b>Venc. Inicial</b>	<b>Sub Total</b>
TJ/NM-1	Oficial de Justiça – Em extinção	60	2.095,25	125.715,00
TJ/NM-1	Oficial Contador/Distribuidor/Partidor	10	2.095,25	20.952,50
TJ/NM-1	Técnico em Informática	25	2.095,25	52.381,25
TJ/NM-1	Técnico Judiciário	75	2.095,25	157.143,75
TJ/NM-2	Assistente Judiciário	250	1.815,87	453.967,50
TJ/NM-2	Agente de Proteção	20	1.815,87	36.317,40
TJ/NM-2	Agente de Acompanhamento	20	1.815,87	36.317,40
TJ/NM-3	Operador de Som	2	1.536,51	3.073,02
TJ/NM-3	Telefonista	3	1.536,51	4.609,53
<b>TOTAL</b>	-	<b>465</b>		<b>890.477,35</b>

<b>Código</b>	<b>Cargo</b>	<b>Quantidade</b>	<b>Venc. Inicial</b>	<b>Sub Total</b>
TJ/NM-1	Oficial de Justiça – Em extinção	60	2.095,25	125.715,00
TJ/NM-1	Oficial Contador/Distribuidor/Partidor	10	2.095,25	20.952,50
TJ/NM-1	Técnico em Informática	25	2.095,25	52.381,25
TJ/NM-1	Técnico Judiciário	75	2.095,25	157.143,75
TJ/NM-1	Assistente Judiciário	250	2.095,25	523.812,50
TJ/NM-1	Agente de Proteção	20	2.095,25	41.905,00
TJ/NM-1	Agente de Acompanhamento	20	2.095,25	41.905,00
TJ/NM-1	Operador de Som	2	2.095,25	4.190,50
TJ/NM-1	Telefonista	3	2.095,25	6.285,75



Comissão Permanente de Legislação  
e Jurisprudência

<b>TOTAL</b>	-	<b>465</b>	-	<b>974.291,25</b>
--------------	---	------------	---	-------------------

(Redação dada pela Lei Complementar n. 148, de 2009)

## ANEXO II

### CARGOS EFETIVOS DE NÍVEL MÉDIO

<b>CÓDIGO</b>	<b>CARGO</b>	<b>QUANT.</b>	<b>VENC. INICIAL (R\$)</b>	<b>SUB TOTAL (R\$)</b>
TJ/NM-1	Oficial de Justiça — em extinção	60	2.095,25	125.715,00
TJ/NM-1	Oficial Contador / Distribuidor / Partidor	10	2.095,25	20.952,50
TJ/NM-1	Técnico em Informática	25	2.095,25	52.381,25
TJ/NM-1	Técnico Judiciário	100	2.095,25	209.525,00
TJ/NM-1	Assistente Judiciário	250	2.095,25	523.812,50
TJ/NM-1	Agente de Proteção	20	2.095,25	41.905,00
TJ/NM-1	Agente de Acompanhamento	20	2.095,25	41.905,00
TJ/NM-1	Operador de Som	2	2.095,25	4.190,50
TJ/NM-1	Telefonista	3	2.095,25	6.285,75
<b>TOTAL</b>		<b>490</b>		<b>1.026.672,50</b>

(Redação dada pela Lei Complementar n. 152, de 2009)

## ANEXO II

### CARGOS EFETIVOS DE NÍVEL MÉDIO

<b>CÓDIGO</b>	<b>CARGO</b>	<b>QUANT.</b>	<b>VENC. INICIAL (R\$)</b>	<b>SUB-TOTAL</b>
TJ/NM-1	Oficial de Justiça — em extinção	60	2.409,54	144.572,40
TJ/NM-1	Oficial Contador/Distribuidor/Partido	10	2.409,54	24.095,40
TJ/NM-1	Técnico em Informática	25	2.409,54	60.238,50



Comissão Permanente de Legislação  
e Jurisprudência

TJ/NM-1	Técnico Judiciário	100	2.409,54	240.954,00
TJ/NM-1	Assistente Judiciário	250	2.409,54	602.385,00
TJ/NM-1	Agente de Proteção	20	2.409,54	48.190,80
TJ/NM-1	Agente de Acompanhamento	20	2.409,54	48.190,80
TJ/NM-1	Operador de Som	2	2.409,54	4.819,08
TJ/NM-1	Telefonista	3	2.409,54	7.228,62
<b>TOTAL</b>		<b>490</b>		<b>1.180.674,60</b>

(Redação dada pela Lei Complementar n. 159, de 2010)

<b>ANEXO II</b>				
Cargos Efetivos de Nível Médio				
<b>Código</b>	<b>Cargo</b>	<b>Quantidade</b>	<b>Venc. Inicial</b>	<b>Sub-Total</b>
TJ/NM-1	Oficial de Justiça – Em extinção	57	2.409,54	137.343,64
TJ/NM-1	Técnico em Informática	25	2.409,54	60.238,44
TJ/NM-1	Técnico Judiciário	125	2.409,54	301.192,19
TJ/NM-1	Assistente Judiciário	250	2.409,54	602.384,38
TJ/NM-1	Agente de Proteção	20	2.409,54	48.190,75
TJ/NM-1	Agente de Acompanhamento	20	2.409,54	48.190,75
<b>TOTAL</b>	-	<b>497</b>	-	<b>1.197.540,14</b>

(Redação dada pela Lei Complementar n. 175, de 2011)

## **ANEXO B**

### **CARGOS EFETIVOS DE NÍVEL MÉDIO**

<b>ANEXO II</b>				
<b>Código</b>	<b>Cargo</b>	<b>Quantidade</b>	<b>Venc. Inicial</b>	<b>Sub-Total</b>
TJ/NM-1	Oficial de Justiça – Em extinção	57	2.530,04	144.212,17
TJ/NM-1	Técnico em Informática	25	2.530,04	63.250,95
TJ/NM-1	Técnico Judiciário	125	2.530,04	316.254,75
TJ/NM-1	Assistente Judiciário	250	2.530,04	632.509,50
TJ/NM-1	Agente de Proteção	20	2.530,04	50.600,76



Comissão Permanente de Legislação  
e Jurisprudência

TJ/NM-1	Agente de Acompanhamento	20	2.530,04	50.600,76
<b>TOTAL</b>	-	<b>497</b>	-	<b>1.257.428,89</b>

(Redação dada pela Lei Complementar n. 176, de 2011)

### ANEXO G

<b>ANEXO II</b>				
<b>Cargos Efetivos de Nível Médio</b>				
<b>Código</b>	<b>Cargo</b>	<b>Quantidade</b>	<b>Vene. Inicial</b>	<b>Sub Total</b>
TJ/NM-1	Oficial de Justiça - Em extinção	57	2.530,04	144.212,17
TJ/NM-1	Técnico em Informática	25	2.530,04	63.250,95
TJ/NM-1	Técnico Judiciário	375	2.530,04	948.764,25
TJ/NM-1	Agente de Proteção	20	2.530,04	50.600,76
TJ/NM-1	Agente de Acompanhamento	20	2.530,04	50.600,76
<b>TOTAL</b>	-	<b>497</b>	-	<b>1.257.428,89</b>

(Redação dada pela Lei Complementar n. 177, de 2011)

### ANEXO B

### ANEXO II

### CARGOS EFETIVOS DE NÍVEL MÉDIO

<b>Código</b>	<b>Cargo</b>	<b>Quantidade</b>	<b>Vene. Inicial</b>	<b>Sub Total</b>
TJ/NM-1	Oficial de Justiça - Em extinção	57	2.656,54	151.422,78
TJ/NM-1	Técnico em Informática	25	2.656,54	66.413,50
TJ/NM-1	Técnico Judiciário	375	2.656,54	996.202,50
TJ/NM-1	Agente de Proteção	20	2.656,54	53.130,80
TJ/NM-1	Agente de Acompanhamento	20	2.656,54	53.130,80
<b>TOTAL</b>		<b>497</b>		<b>1.320.300,38</b>



Comissão Permanente de Legislação  
e Jurisprudência

(Redação dada pela Lei Complementar n. 195, de 2012)

<b>ANEXO B</b>				
<b>Cargos Efetivos de Nível Médio</b>				
<b>Código</b>	<b>Cargo</b>	<b>Quantidade</b>	<b>Venc. Inicial</b>	<b>Sub Total</b>
TJ/NM- 1	Oficial de Justiça – Em extinção	57	2.656,54	151.422,78
	Técnico em Informática	25	2.656,54	66.413,50
	Técnico Judiciário	395	2.656,54	1.049.333,30
	Agente de Proteção	20	2.656,54	53.130,80
	Agente de Acompanhamento	20	2.656,54	53.130,80
<b>TOTAL</b>		<b>517</b>	-	<b>1.373.431,18</b>

(Redação dada pela Lei Complementar n. 204, de 2013)

<b>ANEXO B</b>				
<b>Cargos Efetivos de Nível Médio</b>				
<b>Código</b>	<b>Cargo</b>	<b>Quantidade</b>	<b>Venc. Inicial</b>	<b>Sub Total</b>
TJ/NM- 1	Oficial de Justiça – Em extinção	57	2.789,37	158.993,92
	Técnico em Informática	25	2.789,37	69.734,18
	Técnico Judiciário	395	2.789,37	1.101.799,97
	Agente de Proteção	20	2.789,37	55.787,34
	Agente de Acompanhamento	20	2.789,37	55.787,34
<b>TOTAL</b>	-	<b>517</b>	-	<b>1.442.102,74</b>

(Redação dada pela Lei Complementar n. 210, de 2013)

### **LEI COMPLEMENTAR N. 142 DE 29 DE DEZEMBRO DE 2008.**

#### **ANEXO III CARGOS EFETIVOS DE NÍVEL FUNDAMENTAL**

<b>Código</b>	<b>Cargo</b>	<b>Quantidade</b>	<b>Venc. Inicial</b>	<b>Sub Total</b>
TJ/NF-1	Auxiliar Administrativo	20	1.200,00	24.000,00
TJ/NF-1	Motorista	20	1.200,00	24.000,00





Comissão Permanente de Legislação  
e Jurisprudência

<b>TOTAL</b>	-	<b>40</b>	-	<b>48.000,00</b>
--------------	---	-----------	---	------------------

<b>Código</b>	<b>Cargo</b>	<b>Quantidade</b>	<b>Venc. Inicial</b>	<b>Sub Total</b>
TJ/NF-1	Auxiliar Administrativo	20	1.200,00	24.000,00
TJ/NF-1	Motorista	20	1.200,00	24.000,00
<b>TOTAL</b>	-	<b>40</b>	-	<b>48.000,00</b>

(Redação dada pela Lei Complementar n. 148, de 2009)

### **ANEXO III**

#### **CARGOS EFETIVOS DE NÍVEL FUNDAMENTAL**

<b>CÓDIGO</b>	<b>CARGO</b>	<b>QUANT.</b>	<b>VENC. INICIAL (R\$)</b>	<b>SUB-TOTAL</b>
TJ/NF-1	Auxiliar Administrativo	20	1.380,00	27.600,00
TJ/NM-1	Motorista	20	1.380,00	27.600,00
<b>TOTAL</b>		<b>40</b>		<b>55.200,00</b>

(Redação dada pela Lei Complementar n. 159, de 2010)

### **ANEXO III**

#### **Cargos Efetivos de Nível Fundamental**

<b>Código</b>	<b>Cargo</b>	<b>Quantidade</b>	<b>Venc. Inicial</b>	<b>Sub Total</b>
TJ/NF-1	Auxiliar Administrativo	20	1.380,00	27.600,00
TJ/NF-1	Motorista	20	1.380,00	27.600,00
<b>TOTAL</b>	-	<b>40</b>	-	<b>55.200,00</b>

(Redação dada pela Lei Complementar n. 175, de 2011)



Comissão Permanente de Legislação  
e Jurisprudência

**ANEXO C**

**CARGOS EFETIVOS DE NÍVEL FUNDAMENTAL**

<b>ANEXO III</b>				
<b>Código</b>	<b>Cargo</b>	<b>Quantidade</b>	<b>Venc. Inicial</b>	<b>Sub Total</b>
TJ/NF-1	Auxiliar Administrativo	20	1.449,00	28.980,00
TJ/NF-1	Motorista	20	1.449,00	28.980,00
<b>TOTAL</b>	-	<b>40</b>	-	<b>57.960,00</b>

(Redação dada pela Lei Complementar n. 176, de 2011)

**ANEXO H**

<b>ANEXO III</b>				
<b>Cargos Efetivos de Nível Fundamental</b>				
<b>Código</b>	<b>Cargo</b>	<b>Quantidade</b>	<b>Venc. Inicial</b>	<b>Sub Total</b>
TJ/NF-1	Auxiliar Administrativo	20	1.449,00	28.980,00
TJ/NF-1	Motorista Em extinção	20	1.449,00	28.980,00
<b>TOTAL</b>	-	<b>40</b>	-	<b>57.960,00</b>

(Redação dada pela Lei Complementar n. 177, de 2011)

**ANEXO C**

**ANEXO III**

**CARGOS EFETIVOS DE NÍVEL FUNDAMENTAL**

<b>Código</b>	<b>Cargo</b>	<b>Quantidade</b>	<b>Venc. Inicial</b>	<b>Sub Total</b>
TJ/NF-1	Auxiliar Administrativo	20	1.521,45	30.429,00
TJ/NF-1	Motorista Em extinção	20	1.521,45	30.429,00
<b>TOTAL</b>		<b>40</b>		<b>60.858,00</b>

(Redação dada pela Lei Complementar n. 195, de 2012)

**ANEXO C**



Comissão Permanente de Legislação  
e Jurisprudência

<b>Cargos Efetivos de Nível Fundamental</b>				
<b>Código</b>	<b>Cargo</b>	<b>Quantidade</b>	<b>Venc. Inicial</b>	<b>Sub-Total</b>
TJ/NF-1	Auxiliar Administrativo	20	1.521,45	30.429,00
	Motorista - Em extinção	20	1.521,45	30.429,00
<b>TOTAL</b>	-	<b>40</b>	-	<b>60.858,00</b>

(Redação dada pela Lei Complementar n. 204, de 2013)

<b>ANEXO C</b>				
<b>Cargos Efetivos de Nível Fundamental</b>				
<b>Código</b>	<b>Cargo</b>	<b>Quantidade</b>	<b>Venc. Inicial</b>	<b>Sub-Total</b>
TJ/NF-1	Auxiliar Administrativo	20	1.597,52	31.950,45
	Motorista - Em extinção	20	1.597,52	31.950,45
<b>TOTAL</b>	-	<b>40</b>	-	<b>63.900,90</b>

(Redação dada pela Lei Complementar n. 210, de 2013)

#### **ANEXO IV** **VENCIMENTOS INICIAIS DOS CARGOS EFETIVOS**

<b>Código</b>	<b>Vencimento</b>
TJ/NS-1	4.190,49
TJ/NM-1	2.095,25
TJ/NM-2	1.815,87
TJ/NM-3	1.536,51
TJ/NF-1	1.200,00

<b>Código</b>	<b>Vencimento</b>
TJ/NS-1	4.190,49
TJ/NM-1	2.095,25
TJ/NF-1	1.200,00

(Redação dada pela Lei Complementar n. 148, de 2009)

#### **ANEXO IV** **VENCIMENTOS INICIAIS DOS CARGOS EFETIVOS**



Comissão Permanente de Legislação  
e Jurisprudência

<b>CÓDIGO</b>	<b>VENCIMENTO</b>
TJ/NS-1	4.819,06
TJ/NM-1	2.409,54
TJ/NF-1	1.380,00

(Redação dada pela Lei Complementar n. 159, de 2010)

<b>ANEXO IV</b>	
<b>Vencimentos Iniciais dos Cargos Efetivos</b>	
<b>Código</b>	<b>Vencimento</b>
TJ/NS-1	4.819,06
TJ/NM-1	2.409,54
TJ/NF-1	1.380,00

(Redação dada pela Lei Complementar n. 175, de 2011)

**ANEXO D**  
**VENCIMENTOS INICIAIS DOS CARGOS EFETIVOS**

<b>ANEXO IV</b>	
<b>Código</b>	<b>Vencimento</b>
TJ/NS-1	5.060,01
TJ/NM-1	2.530,04
TJ/NF-1	1.449,00

(Redação dada pela Lei Complementar n. 176, de 2011)

**ANEXO D**  
**Anexo IV**  
**VENCIMENTOS INICIAIS DOS CARGOS EFETIVOS**

<b>Código</b>	<b>Vencimento</b>
TJ/NS-1	5.313,01
TJ/NM-1	2.656,54
TJ/NF-1	1.521,45

(Redação dada pela Lei Complementar n. 195, de 2012)

<b>ANEXO D</b>	
<b>VENCIMENTOS INICIAIS DOS CARGOS EFETIVOS</b>	
<b>Código</b>	<b>Vencimento</b>
TJ/NS-1	5.313,01
TJ/NM-1	2.656,54



Comissão Permanente de Legislação  
e Jurisprudência

TJ/NF-1	1.521,45
---------	----------

(Redação dada pela Lei Complementar n. 204, de 2013)

ANEXO D	
Vencimentos Iniciais dos Cargos Efetivos	
Código	Vencimento
TJ/NS-1	5.578,66
TJ/NM-1	2.789,37
TJ/NF-1	1.597,52

(Redação dada pela Lei Complementar n. 210, de 2013)

**LEI COMPLEMENTAR N. 142 DE 29 DE DEZEMBRO DE 2008.**

**ANEXO V**  
**Progressão Funcional**

CÓDIGO	CARGO	Níveis de Vencimento(R\$)														
		I	II	III	IV	V	VI	VII	VIII	IX	X	XI	XII	XIII	XIV	XV
TJ/NS-1	Administrador, Analista de Sistemas, Analista Processual, Arquiteto, Assistente Social, Biblioteconomista, Contador, Engenheiro Civil, Engenheiro Elétrico, Escrivão, Estatístico, Médico, Oficial de Justiça, Pedagogo, Psicólogo.	4.190,49	4.504,78	4.842,64	5.205,84	5.596,28	6.016,00	6.467,20	6.952,24	7.473,66	8.034,18	8.636,74	9.284,50	9.980,84	10.720,40	11.534,14
TJ/NM-1	Oficial de Justiça, Oficial Contador/Distribuidor/Partidor, Técnico em Informática, Técnico Judiciário	2.095,25	2.252,39	2.421,32	2.602,92	2.798,14	3.008,00	3.233,60	3.476,12	3.736,83	4.009,09	4.318,37	4.642,25	4.990,42	5.364,70	5.767,05
TJ/NM-2	Assistente Judiciário, Agente de Proteção, Agente de Acompanhamento	1.815,87	1.952,06	2.098,46	2.255,84	2.425,03	2.606,91	2.802,43	3.012,61	3.238,56	3.481,45	3.742,56	4.023,25	4.334,99	4.664,36	4.998,06
TJ/NM-3	Operador de Som,	1.536	1.65	1.775,	1.90	2.051,9	2.20	2.371,30	2.549,	2.74	2.9	3.16	3.404,	3.6	3.9	4.2



Comissão Permanente de Legislação e Jurisprudência

	Telefonista	,51	1,75	63	8,80	6	5,86		15	0,34	45,87	6,81	32	59,64	34,11	29,17
TJ/NF-1	Auxiliar Administrativo, Motorista	1.200,00	1.290,00	1.386,75	1.490,76	1.602,57	1.722,76	1.851,97	1.990,87	2.140,19	2.300,70	2.473,25	2.658,74	2.858,15	3.072,51	3.302,95

(Redação dada pela Lei Complementar n. 148, de 2009)

### ANEXO V

### PROGRESSÃO FUNCIONAL

CARGO	Níveis de Vencimento (R\$)												
	I	II	III	IV	V	VI	VII	VIII	IX	X	XI	XII	XIII
Analista de Processo, Analista Processual, Assistente Social, Promotor, Contador, Perito Civil, Engenheiro Civil, Engenheiro Elétrico, Engenheiro Mecânico, Médico, Oficial de Justiça, Pedagogo, Psicólogo	4.819,06	5.180,49	5.569,03	5.986,71	6.435,71	6.918,39	7.437,27	7.995,07	8.594,70	9.239,30	9.932,25	10.677,17	11.477,00
Oficial de Justiça, Oficial Distribuidor/Partidor, Técnico em Informática, Juiz de Direito, Advogado, Perito, Agente de Proteção, Agente de Acompanhamento, Agente de Controle de Som, Telefonista	2.409,54	2.590,25	2.784,52	2.993,36	3.217,86	3.459,20	3.718,64	3.997,54	4.297,36	4.619,66	4.966,13	5.338,59	5.738,00
Administrativo, Motorista	1.380,00	1.483,50	1.594,76	1.714,37	1.842,95	1.981,17	2.129,76	2.289,49	2.461,20	2.645,79	2.844,22	3.057,86	3.286,00

(Redação dada pela Lei Complementar n. 159, de 2010)

ANEXO V																
Progressão Funcional																
CÓDIGO	CARGO	Níveis de Vencimento (R\$)														
		I	II	III	IV	V	VI	VII	VIII	IX	X	XI	XII	XIII	XIV	XV



Comissão Permanente de Legislação  
e Jurisprudência

																∇	
TJ/ NS- +	Administrador, Analista de Sistema, Analista Processual, Arquiteto, Assistente Social, Biblioteconomista, Contador, Engenheiro Civil, Engenheiro Elétrico, Escrivão, Médico, Oficial de Justiça, Pedagogo, Psicólogo.	4.81 9,06	5.18 0,49	5.569 ,03	5.986 ,71	6.43 5,71	6.91 8,39	7.43 7,27	7.995, 07	8.594 ,70	9.23 9,30	9.93 2,25	10.6 77,1 7	11.4 77,9 6	12 ,3 38 ,8 1	13 ,2 64 ,2 2	
TJ/ NM +	Oficial de Justiça, Técnico em Informática, Técnico Judiciário, Assistente Judiciário, Agente de Proteção, Agente de Acompanhamento.	2.40 9,54	2.59 0,25	2.784 ,52	2.993 ,36	3.21 7,86	3.45 9,20	3.71 8,64	3.997, 54	4.297 ,36	4.61 9,66	4.96 6,13	5.33 8,59	5.73 8,98	6. 16 9, 40	6. 63 2, 11	
TJ/ NF- +	Auxiliar Administrativo, Motorista.	1.38 0,00	1.48 3,50	1.594 ,76	1.714 ,37	1.84 2,95	1.98 1,17	2.12 9,76	2.289, 49	2.461 ,20	2.64 5,79	2.84 4,22	3.05 7,54	3.28 6,86	3. 53 3, 37	3. 79 8, 37	

(Redação dada pela Lei Complementar n. 175, de 2011)

### ANEXO E

ANEXO V																
CÓDIGO	CARGO	Progressão Funcional														
		Níveis de Vencimento(R\$)														
		I	II	III	IV	V	VI	VII	VIII	IX	X	XI	XII	XIII	XIV	XV
TJ/NS- +	Administrador, Analista de Sistemas, Analista Processual, Arquiteto, Assistente Social, Bibliotecono mista, Contador, Engenheiro	5.06 0,01	5.43 9,51	5.84 7,47	6.28 6,03	6.75 7,48	7.26 4,29	7.80 9,11	8.39 4,79	9.02 4,40	9.701, 23	10.4 28,8 2	11.210 ,98	12.0 51,8 0	12.955 ,69	13.927 ,37



Comissão Permanente de Legislação  
e Jurisprudência

	Civil, Engenheiro Elétrico, Escrivão, Médico, Oficial de Justiça, Pedagogo, Psicólogo.															
TJ/NM -1	Oficial de Justiça—Em extinção, Técnico em Informática, Técnico Judiciário, Assistente Judiciário, Agente de Proteção, Agente de Acompanham ento.	2.53 0,04	2.71 9,79	2.92 3,77	3.14 3,05	3.37 8,78	3.63 2,19	3.90 4,60	4.19 7,45	4.51 2,26	4.850, 68	5.21 4,48	5.605, 57	6.02 5,99	6.477, 94	6.963, 79
TJ/NF- 1	Auxiliar Administrativ o, Motorista	1.44 9,00	1.55 7,68	1.67 4,51	1.80 0,10	1.93 5,11	2.08 0,24	2.23 6,26	2.40 3,98	2.58 4,28	2.778, 10	2.98 6,46	3.210, 44	3.45 1,22	3.710, 06	3.988, 31

(Redação dada pela Lei Complementar n. 176, de 2011)

### ANEXO I

### ANEXO V

#### Progressão Funcional

CÓDIGO	CARGO	Níveis de Vencimento(R\$)														
		I	II	III	IV	V	VI	VII	VIII	IX	X	XI	XII	XIII	XIV	XV
TJ/NS-1	Administra dor, Analista de Sistemas, Analista Processual, Arquiteto, Assistente	5.0 60, 01	5.4 39, 51	5.8 47, 47	6. 2 8 6, 0 3	6.7 57, 48	7.2 64, 29	7.8 09, 11	8.39 4,79	9.0 24, 40	9.7 01, 23	10. 428 ,82	11. 210 ,98	12. 051 ,80	12. 955 ,69	1 3. 9 2 7, 3 7



	Social, Bibliotecon omista, Contador, Engenheiro Civil, Engenheiro Elétrico, Escrivão, Médico, Oficial de Justiça, Pedagogo, Psicólogo.																
TJ/NM-1	Oficial de Justiça – Em extinção, Técnico em Informática , Técnico Judiciário, Agente de Proteção, Agente de Acompanh amento.	2.5 30, 04	2.7 19, 79	2.9 23, 77	3. 1 4 3, 0 5	3.3 78, 78	3.6 32, 19	3.9 04, 60	4.19 7,45	4.5 12, 26	4.8 50, 68	5.2 14, 48	5.6 05, 57	6.0 25, 99	6.4 77, 94	6. 9 6 3, 7 9	
TJ/NF-1	Auxiliar Administ rativo, Motorista – Em extinção	1.4 49, 00	1.5 57, 68	1.6 74, 51	1. 8 0, 1 0	1.9 35, 11	2.0 80, 24	2.2 36, 26	2.40 3,98	2.5 84, 28	2.7 78, 10	2.9 86, 46	3.2 10, 44	3.4 51, 22	3.7 10, 06	3. 9 8 8, 3 1	

(Redação dada pela Lei Complementar n. 177, de 2011)



Comissão Permanente de Legislação  
e Jurisprudência

**Progressão Funcional**

CÓDIGO	CARGO	Níveis de Vencimento														
		I	II	III	IV	V	VI	VII	VIII	IX	X	XI	XII	XIII	XIV	XV
TJ/NS-1	Administrador, Analista de Sistemas, Analista Processual, Arquiteto, Assistente Social, Bibliotecarista, Contador, Engenheiro Civil, Engenheiro Elétrico, Escrivão, Médico, Oficial de Justiça, Pedagogo, Psicólogo	5.313,01	5.771,49	6.139,85	6.600,34	7.095,09	7.627,52	8.199,58	8.814,55	9.475,64	10.186,31	10.941,28	11.741,55	12.654,42	13.603,50	14.623,76
TJ/NM-1	Oficial de Justiça - Em extinção, Técnico em informática, Técnico Judiciário, Agente de Proteção, Agente de Acompanhamento	2.656,54	2.855,78	3.069,96	3.300,21	3.547,73	3.813,81	4.099,85	4.407,34	4.737,89	5.093,23	5.475,22	5.885,86	6.327,30	6.801,85	7.311,99
TJ/NF-1	Auxiliar Administrativo, Motorista - Em extinção	1.521,45	1.635,56	1.758,23	1.890,10	2.031,86	2.184,25	2.348,07	2.524,18	2.713,49	2.917,00	3.135,78	3.370,96	3.623,78	3.895,56	4.187,73

(Redação dada pela Lei Complementar n. 195, de 2012)

**ANEXO E**

**Progressão Funcional**

CÓDIGO	CARGO	Níveis de Vencimento (R\$)														
		I	II	III	IV	V	VI	VII	VIII	IX	X	XI	XII	XIII	XIV	XV
	Administrador, Analista de Sistemas,	5.313,01	5.711,49	6.139,85	6.600,34	7.095,09	7.627,52	8.199,58	8.814,55	9.475,64	10.186,31	10.941,28	11.741,55	12.654,42	13.603,50	14.623,76



Comissão Permanente de Legislação e Jurisprudência

Analista Processual, Arquiteto, Arquivista, Assistente Social, Biblioteconomista, Contador, Engenheiro Civil, Engenheiro Eletricista, Escrivão, Médico, Oficial de Justiça, Pedagogo, Psicólogo.																
Oficial de Justiça Em extinção, Técnico em Informática, Técnico Judiciário, Agente de Proteção, Agente de Acompanhamento.	2.656,54	2.855,78	3.069,96	3.300,21	3.547,73	3.813,81	4.099,85	4.407,34	4.737,89	5.093,23	5.493,23					
Auxiliar Administrativo, Motorista Em extinção.	1.521,45	1.635,56	1.758,23	1.890,10	2.031,86	2.184,25	2.348,07	2.524,18	2.713,49	2.917,00	3.137,00					

(Redação dada pela Lei Complementar n. 204, de 2013)

ANEXO E																
Progressão Funcional																
CÓDIGO	CARGO	Níveis de Vencimento														
		I	II	III	IV	V	VI	VII	VIII	IX	X	XI	XII	XIII	XIV	XV
TJ/NS-1	Administrador, Analista de Sistemas,	5.578,66	5.997,06	6.446,84	6.930,35	7.450,13	8.008,89	8.609,56	9.255,28	9.949,43	10.695,64	11.497,8	12.360,15	13.287,16	14.283,70	15.354,98



Comissão Permanente de Legislação  
e Jurisprudência

	Analista Processual, Arquiteto, Arquivista, Assistente Social, Biblioteconomista, Contador, Engenheiro Civil, Engenheiro Eletricista, Escrivão, Médico, Oficial de Justiça, Pedagogo, Psicólogo.											+				
TJ/NM-1	Oficial de Justiça Em extinção, Técnico em Informática, Técnico Judiciário, Agente de Proteção, Agente de Acompanhamento.	2.789,37	2.998,57	3.223,46	3.465,22	3.725,11	4.004,49	4.304,83	4.627,69	4.974,77	5.347,88	5.748,97	6.180,14	6.643,65	7.141,92	7.677,56
TJ/NE-1	Auxiliar Administrativo, Motorista Em extinção	1.597,52	1.717,34	1.846,14	1.984,60	2.133,45	2.293,46	2.465,47	2.650,38	2.849,16	3.062,85	3.292,56	3.539,50	3.804,96	4.090,33	4.397,10

(Redação dada pela Lei Complementar n. 210, de 2013)

ANEXO B			
PROGRESSÃO FUNCIONAL			
CÓDIGO	CARGO	NÍVEL	VENCIMENTO (R\$)



Comissão Permanente de Legislação  
e Jurisprudência

			<b>Atual</b>	<b>A partir de 1/7/2013</b>	<b>A partir de 1/1/2014</b>
TJ/NS-1	Administrador, Analista de Sistemas, Analista Processual, Arquiteto, Arquivista, Assistente Social, Biblioteconomista, Contador, Engenheiro Civil, Engenheiro Eletricista, Escrivão, Médico, Oficial de Justiça, Pedagogo, Psicólogo.	I	5.578,66	5.578,66	5.578,66
		II	5.997,06	6.066,79	6.136,53
		III	6.446,84	6.597,63	6.750,18
		IV	6.930,35	7.174,92	7.425,20
		V	7.450,13	7.802,73	8.167,72
		VI	8.008,89	8.485,47	8.984,49
		VII	8.609,56	9.227,95	9.882,94
		VIII	9.255,28	10.035,40	10.871,23
		IX	9.949,43	10.913,50	11.958,35
		X	10.695,64	11.868,43	13.154,19
		XI	11.497,81	12.906,92	14.469,61
		XII	12.360,15	14.036,28	15.916,57
		XIII	13.287,16	15.264,45	17.508,23
		XIV	14.283,70	16.600,09	19.259,05
XV	15.354,98	18.052,60	21.184,96		
TJ/NM-1	Oficial de Justiça Em extinção, Técnico em Informática, Técnico Judiciário, Agente de Proteção, Agente de Acompanhamento.	I	2.789,37	2.789,37	2.789,37
		II	2.998,57	3.033,44	3.068,31
		III	3.223,46	3.298,87	3.375,14
		IV	3.465,22	3.587,52	3.712,65
		V	3.725,11	3.901,43	4.083,92
		VI	4.004,49	4.242,81	4.492,31
		VII	4.304,83	4.614,06	4.941,54
		VIII	4.627,69	5.017,79	5.435,69
		IX	4.974,77	5.456,85	5.979,26
		X	5.347,88	5.934,32	6.577,19
		XI	5.748,97	6.453,57	7.234,91
		XII	6.180,14	7.018,26	7.958,40
		XIII	6.643,65	7.632,36	8.754,24



Comissão Permanente de Legislação  
e Jurisprudência

		XIV	7.141,92	8.300,19	9.629,66
		XV	7.677,56	9.026,46	10.592,63
TJ/NE-1	Auxiliar Administrativo, Motorista – Em extinção	I	1.597,52	1.597,52	1.597,52
		II	1.717,34	1.737,30	1.757,27
		III	1.846,14	1.889,31	1.933,00
		IV	1.984,60	2.054,62	2.126,30
		V	2.133,45	2.234,40	2.338,93
		VI	2.293,46	2.429,91	2.572,82
		VII	2.465,47	2.642,53	2.830,10
		VIII	2.650,38	2.873,75	3.113,11
		IX	2.849,16	3.125,20	3.424,42
		X	3.062,85	3.398,66	3.766,86
		XI	3.292,56	3.696,04	4.143,55
		XII	3.539,50	4.019,44	4.557,91
		XIII	3.804,96	4.371,14	5.013,70
		XIV	4.090,33	4.753,61	5.515,07
		XV	4.397,10	5.169,55	6.066,58

(Redação dada pela Lei Complementar n. 215, de 2013)

**LEI COMPLEMENTAR N. 142 DE 29 DE DEZEMBRO DE 2008.**

**ANEXO VI  
CARGOS EM COMISSÃO**

<b>Código</b>	<b>Cargo</b>	<b>Quantidade</b>	<b>Venc. Inicial</b>	<b>Sub-Total</b>
TJ/DAS-401	Diretor-Geral	1	7.682,56	7.682,56
TJ/DAS-402	Diretor de Departamento	4	6.984,15	27.936,60
TJ/DAS-403	Assessor Jurídico	37	6.565,10	242.908,70
TJ/DAS-404	Presidente de Comissão	3	5.587,31	16.761,93



Comissão Permanente de Legislação  
e Jurisprudência

TJ/DAS-404	Secretaria de Controle Interno	1	5.587,31	5.587,31
TJ/DAS-404	Secretaria do Tribunal Pleno	1	5.587,31	5.587,31
TJ/DAS-404	Secretaria da Câmara Única	1	5.587,31	5.587,31
TJ/DAS-405	Analista Judiciário	40	4.888,90	195.556,00
TJ/DAS-406	Assessor de Cerimonial	1	4.609,53	4.609,53
TJ/DAS-406	Assessor de Comunicação Social	1	4.609,53	4.609,53
TJ/DAS-406	Assessor Militar	1	4.609,53	4.609,53
TJ/DAS-406	Chefe de Serviços Médicos	1	4.609,53	4.609,53
TJ/DAS-406	Chefe de Divisão	11	4.609,53	50.704,83
TJ/DAS-407	Chefe de Serviços Gerais do Fórum	1	4.330,17	4.330,17
TJ/DAS-407	Chefe de Gabinete	13	4.330,17	56.292,21
TJ/DAS-407	Assessor Especial	2	4.330,17	8.660,34
TJ/DAS-408	Chefe de Seção	30	3.771,44	113.143,20
TJ/DAS-408	Coordenador	4	3.771,44	15.085,76
TJ/DAS-409	Secretário de Gabinete	13	3.073,03	39.949,39
TJ/DAS-410	Secretário	60	2.095,25	125.715,00
TJ/DAS-411	Agente de Segurança/Motorista	13	1.815,87	23.606,31
<b>TOTAL</b>	-	<b>269</b>	-	<b>1.076.676,25</b>

Código	Cargo	Quantidade	Venc. Inicial	Sub-Total
TJ/DAS-401	Diretor Geral	1	7.682,56	7.682,56
TJ/DAS-402	Diretor de Departamento	4	6.984,15	27.936,60
TJ/DAS-403	Assessor Jurídico	37	6.565,10	242.908,70



Comissão Permanente de Legislação  
e Jurisprudência

TJ/DAS-404	Presidente de Comissão	3	5.587,31	16.761,93
TJ/DAS-404	Secretaria de Controle Interno	1	5.587,31	5.587,31
TJ/DAS-404	Secretaria do Tribunal Pleno	1	5.587,31	5.587,31
TJ/DAS-404	Secretaria da Câmara Única	1	5.587,31	5.587,31
TJ/DAS-405	Analista Judiciário	40	4.888,90	195.556,00
TJ/DAS-406	Assessor de Cerimonial	1	4.609,53	4.609,53
TJ/DAS-406	Assessor de Comunicação Social	1	4.609,53	4.609,53
TJ/DAS-406	Assessor Estatístico	1	4.609,53	4.609,53
TJ/DAS-406	Assessor Militar	1	4.609,53	4.609,53
TJ/DAS-406	Chefe de Serviços Médicos	1	4.609,53	4.609,53
TJ/DAS-406	Chefe de Divisão	11	4.609,53	50.704,83
TJ/DAS-407	Chefe de Serviços Gerais do Fórum	1	4.330,17	4.330,17
TJ/DAS-407	Chefe de Gabinete	13	4.330,17	56.292,21
TJ/DAS-407	Assessor Especial	2	4.330,17	8.660,34
TJ/DAS-408	Chefe de Seção	30	3.771,44	113.143,20
TJ/DAS-408	Coordenador	4	3.771,44	15.085,76
TJ/DAS-409	Secretário de Gabinete	13	3.073,03	39.949,39
TJ/DAS-410	Secretário	70	2.095,25	146.667,50
TJ/DAS-411	Agente de Segurança/Motorista	13	1.815,87	23.606,31
<b>TOTAL</b>	-	<b>250</b>	-	<b>989.095,08</b>

(Redação dada pela Lei Complementar n. 148, de 2009)

## ANEXO VI

### Cargos em Comissão

Código	Cargo	Quantidade	Venc. Inicial	Sub-Total
TJ/DCA-1	Diretor Geral	1	7.682,56	7.682,56
TJ/DCA-2	Diretor de Departamento	4	6.984,15	27.936,60





Comissão Permanente de Legislação  
e Jurisprudência

TJ/DCA-3	Assessor Jurídico	37	6.565,10	242.908,70
TJ/DCA-4	Presidente de Comissão	3	5.587,31	16.761,93
TJ/DCA-4	Secretaria de Controle Interno	1	5587,31	5.587,31
TJ/DCA-4	Secretaria do Tribunal Pleno	1	5587,31	5.587,31
TJ/DCA-4	Secretaria da Câmara Única	1	5587,31	5.587,31
TJ/DCA-5	Analista Judiciário	40	4.888,90	195.556,00
TJ/DCA-6	Assessor de Cerimonial	1	4.609,53	4.609,53
TJ/DCA-6	Assessor de Comunicação Social	1	4.609,53	4.609,53
TJ/DCA-6	Assessor Estatístico	1	4.609,53	4.609,53
TJ/DCA-6	Assessor Militar	1	4.609,53	4.609,53
TJ/DCA-6	Chefe de Serviços Médicos	1	4.609,53	4.609,53
TJ/DCA-6	Chefe de Divisão	11	4.609,53	50.704,83
TJ/DCA-7	Assessor Especial da Presidência	2	4.330,17	8.660,34
TJ/DCA-7	Chefe de Serviços Gerais do Fórum	1	4.330,17	4.330,17
TJ/DCA-7	Chefe de Gabinete de Desembargador	13	4.330,17	56.292,21
TJ/DCA-8	Chefe de Seção	30	3.771,44	113.143,20
TJ/DCA-8	Coordenador	4	3.771,44	15.085,76
TJ/DCA-9	Assessor Especial	35	3.073,03	107.556,05
TJ/DCA-10	Chefe da Seção Judiciária	13	2.458,42	31.959,46
TJ/DCA-11	Chefe de Gabinete de Juiz	30	2.095,25	62.587,50
TJ/DCA-11	Chefe de Gabinete de Diretora	5	2.095,25	10.476,25
TJ/DCA-	Chefe de Segurança e	13	1.815,87	23.606,31



Comissão Permanente de Legislação  
e Jurisprudência

12	Transporte de Gabinete			
<b>TOTAL</b>		<b>250</b>		<b>1.015.327,45</b>

(Redação dada pela Lei Complementar n. 155, de 2009)

### ANEXO VI CARGOS EM COMISSÃO

CÓDIGO	CARGO	QUANT.	VENC. INICIAL (R\$)	SUB-TOTAL
TJ/DCA-1	Diretor-Geral	01	12.555,00	12.555,00
TJ/DCA-2	Diretor de Departamento	04	11.160,00	44.640,00
TJ/DCA-3	Assessor Jurídico	37	7.549,87	279.345,19
TJ/DCA-4	Presidente de Comissão	03	6.425,41	19.276,23
TJ/DCA-4	Secretaria de Controle Interno	01	6.425,41	6.425,41
TJ/DCA-4	Secretaria do Tribunal Pleno	01	6.425,41	6.425,41
TJ/DCA-4	Secretaria da Câmara Única	01	6.425,41	6.425,41
TJ/DCA-5	Analista Judiciário	40	5.622,24	224.889,60
TJ/DCA-6	Assessor de Cerimonial	01	5.300,96	5.300,96
TJ/DCA-6	Assessor de Comunicação Social	01	5.300,96	5.300,96
TJ/DCA-6	Assessor Estatístico	01	5.300,96	5.300,96
TJ/DCA-6	Assessor Militar	01	5.300,96	5.300,96
TJ/DCA-6	Chefe de Serviços Médicos	01	5.300,96	5.300,96
TJ/DCA-6	Chefe de Divisão	11	5.300,96	58.310,56
TJ/DCA-7	Assessor Especial da Presidência	02	4.979,70	9.959,40
TJ/DCA-7	Chefe de Serviços Gerais do Fórum	01	4.979,70	4.979,70
TJ/DCA-7	Chefe de Gabinete de Desembargador	13	4.979,70	64.736,10
TJ/DCA-8	Chefe de Seção	30	4.337,16	130.114,80
TJ/DCA-8	Coordenador	04	4.337,16	17.348,64
TJ/DCA-9	Assessor Especial	35	3.533,98	123.689,30



Comissão Permanente de Legislação  
e Jurisprudência

TJ/DCA-10	Chefe da Seção Judiciário	13	2.827,18	36.753,34
TJ/DCA-11	Chefe de Gabinete de Juiz	30	2.409,54	72.286,20
TJ/DCA-11	Chefe de Gabinete de Diretoria	05	2.409,54	12.047,70
TJ/DCA-12	Chefe de Segurança e Transporte de Gabinete	13	2.088,25	27.147,25
<b>TOTAL</b>		<b>250</b>		<b>1.183.860,04</b>

(Redação dada pela Lei Complementar n. 159, de 2010)

(Anexo B)

(Redação dada pela Lei Complementar n. 165, de 2010)

**ANEXO A**

**ANEXO VI**

**CARGOS EM COMISSÃO**

<b>Código</b>	<b>Cargo</b>	<b>Quantidade</b>	<b>Venc. Inicial</b>	<b>Sub Total</b>
TJ/DCA-1	Diretor-Geral	1	12.555,00	12.555,00
TJ/DCA-2	Diretor de Departamento	4	11.160,00	44.640,00
TJ/DCA-3	Assessor Jurídico	37	7.549,87	279.345,19
TJ/DCA-4	Presidente de Comissão	3	6.425,41	19.276,23
TJ/DCA-4	Secretaria de Controle Interno	1	6.425,41	6.425,41
TJ/DCA-4	Secretaria do Tribunal Pleno	1	6.425,41	6.425,41
TJ/DCA-4	Secretaria da Câmara Única	1	6.425,41	6.425,41
TJ/DCA-5	Analista Judiciário	43	5.622,24	241.756,32
TJ/DCA-6	Assessor de Cerimonial	1	5.300,96	5.300,96
TJ/DCA-6	Assessor de Comunicação Social	1	5.300,96	5.300,96
TJ/DCA-6	Assessor Estatístico	1	5.300,96	5.300,96
TJ/DCA-6	Assessor Militar	1	5.300,96	5.300,96
TJ/DCA-6	Chefe de Serviços Médicos	1	5.300,96	5.300,96
TJ/DCA-6	Chefe de Divisão	11	5.300,96	58.310,56
TJ/DCA-7	Assessor Especial da Presidência	2	4.979,70	9.959,40
TJ/DCA-7	Chefe de Serviços Gerais do Fórum	1	4.979,70	4.979,70
TJ/DCA-7	Chefe de Gabinete de Desembargador	13	4.979,70	64.736,10
TJ/DCA-8	Chefe de Seção	30	4.337,16	130.114,80
TJ/DCA-8	Coordenador	4	4.337,16	17.348,64



Comissão Permanente de Legislação  
e Jurisprudência

TJ/DCA-9	Assessor Especial	35	3.533,98	123.689,30
TJ/DCA-10	Chefe da Seção Judiciária	13	2.827,18	36.753,34
TJ/DCA-11	Chefe de Gabinete de Juiz	33	2.409,54	79.514,82
TJ/DCA-11	Chefe de Gabinete de Diretoria	5	2.409,54	12.047,70
TJ/DCA-12	Chefe de Segurança e Transporte de Gabinete	13	2.088,25	27.147,25
<b>TOTAL</b>	-	<b>256</b>	-	<b>1.207.955,38</b>

(Redação dada pela Lei Complementar n. 168, de 2010)

<b>ANEXO VI</b>				
<b>Cargos em Comissão</b>				
<b>Código</b>	<b>Cargo</b>	<b>Quantidade</b>	<b>Venc. Inicial</b>	<b>Sub Total</b>
TJ/DCA-1	Secretário Geral	1	12.555,00	12.555,00
TJ/DCA-2	Secretário	5	11.160,00	55.800,00
TJ/DCA-3	Coordenador de Núcleo	2	7.549,87	15.099,73
TJ/DCA-3	Assessor Jurídico I	43	7.549,87	324.644,20
TJ/DCA-4	Presidente de Comissão Permanente	2	6.425,41	12.850,81
TJ/DCA-4	Diretor de Secretaria	3	6.425,41	19.276,22
TJ/DCA-5	Assessor Jurídico II	46	5.622,24	258.622,81
TJ/DCA-6	Assessor de Cerimonial	1	5.300,96	5.300,96
TJ/DCA-6	Assessor de Comunicação Social	1	5.300,96	5.300,96
TJ/DCA-6	Assessor Estatístico	2	5.300,96	10.601,92
TJ/DCA-6	Assessor Militar	1	5.300,96	5.300,96
TJ/DCA-6	Chefe de Divisão	15	5.300,96	79.514,39
TJ/DCA-7	Assessor Especial I	10	4.979,70	49.796,96
TJ/DCA-7	Chefe de Serviços Gerais do Fórum	1	4.979,70	4.979,70
TJ/DCA-7	Chefe de Gabinete de Desembargador	13	4.979,70	64.736,04
TJ/DCA-8	Chefe de Seção	40	4.337,16	173.486,24
TJ/DCA-8	Coordenador	12	4.337,16	52.045,87
TJ/DCA-9	Assessor Especial II	27	3.533,98	95.417,58
TJ/DCA-9	Gerente de Projetos de TI	3	3.533,98	10.601,95
TJ/DCA-10	Chefe de Seção Judiciária	13	2.827,18	36.753,38
TJ/DCA-11	Chefe de Gabinete de Juiz	32	2.409,54	77.105,20
TJ/DCA-11	Chefe de Gabinete Administrativo	10	2.409,54	24.095,38



Comissão Permanente de Legislação  
e Jurisprudência

TJ/DCA-12	Assessor Militar Adjunto	1	2.088,25	2.088,25
TJ/DCA-12	Membro de Comissão Permanente	6	2.088,25	12.529,50
TJ/DCA-12	Chefe de Segurança e Transporte de Gabinete	13	2.088,25	27.147,26
<b>TOTAL</b>	-	<b>303</b>	-	<b>1.435.651,26</b>

(Redação dada pela Lei Complementar n. 175, de 2011)

## ANEXO F CARGOS EM COMISSÃO

ANEXO VI				
Código	Cargo	Quantidade	Venc. Inicial	Sub-Total
TJ/DCA-1	Secretário-Geral	1	13.182,75	13.182,75
TJ/DCA-2	Secretário	5	11.718,00	58.590,00
TJ/DCA-3	Coordenador de Núcleo	2	7.927,36	15.854,72
TJ/DCA-3	Assessor Jurídico-I	43	7.927,36	340.876,40
TJ/DCA-4	Presidente de Comissão Permanente	2	6.746,68	13.493,35
TJ/DCA-4	Diretor de Secretaria	3	6.746,68	20.240,03
TJ/DCA-5	Assessor Jurídico-II	46	5.903,35	271.553,95
TJ/DCA-6	Assessor de Cerimonial	1	5.566,01	5.566,01
TJ/DCA-6	Assessor de Comunicação Social	1	5.566,01	5.566,01
TJ/DCA-6	Assessor Estatístico	2	5.566,01	11.132,01
TJ/DCA-6	Assessor Militar	1	5.566,01	5.566,01
TJ/DCA-6	Chefe de Divisão	15	5.566,01	83.490,11
TJ/DCA-7	Assessor Especial I	10	5.228,68	52.286,80
TJ/DCA-7	Chefe de Serviços Gerais do Fórum	1	5.228,68	5.228,68
TJ/DCA-7	Chefe de Gabinete de	13	5.228,68	67.972,84



Comissão Permanente de Legislação  
e Jurisprudência

	Desembargador			
TJ/DCA-8	Chefe de Seção	40	4.554,01	182.160,55
TJ/DCA-8	Coordenador	12	4.554,01	54.648,17
TJ/DCA-9	Assessor Especial II	27	3.710,68	100.188,46
TJ/DCA-9	Gerente de Projetos de TI	3	3.710,68	11.132,05
TJ/DCA-10	Chefe da Seção Judiciária	13	2.968,54	38.591,05
TJ/DCA-11	Chefe de Gabinete de Juiz	32	2.530,01	80.960,46
TJ/DCA-11	Chefe de Gabinete Administrativo	10	2.530,01	25.300,14
TJ/DCA-12	Assessor Militar Adjunto	1	2.192,66	2.192,66
TJ/DCA-12	Membro de Comissão Permanente	6	2.192,66	13.155,98
TJ/DCA-12	Chefe de Segurança e Transporte de Gabinete	13	2.192,66	28.504,62
<b>TOTAL</b>		<b>303</b>		<b>1.507.433,82</b>

(Redação dada pela Lei Complementar n. 176, de 2011)

## ANEXO J

ANEXO VI				
Cargos em Comissão				
Código	Cargo	Qtd.	Venc. Inicial	Sub-Total
TJ/DCA-1	Secretário-Geral	1	13.182,75	13.182,75
TJ/DCA-2	Secretário	5	11.718,00	58.590,00
TJ/DCA-3	Coordenador de Núcleo	2	7.927,36	15.854,72
TJ/DCA-3	Assessor Jurídico I	43	7.927,36	340.876,40
TJ/DCA-3	Gerente de Projetos de TI	3	7.927,36	23.782,07
TJ/DCA-4	Presidente de Comissão Permanente	2	6.746,68	13.493,35
TJ/DCA-4	Diretor de Secretaria	3	6.746,68	20.240,03



Comissão Permanente de Legislação  
e Jurisprudência

TJ/DCA-5	Assessor Jurídico II	46	5.903,35	271.553,95
TJ/DCA-6	Assessor de Cerimonial	1	5.566,01	5.566,01
TJ/DCA-6	Assessor de Comunicação Social	1	5.566,01	5.566,01
TJ/DCA-6	Assessor Estatístico	2	5.566,01	11.132,01
TJ/DCA-6	Assessor Militar	1	5.566,01	5.566,01
TJ/DCA-6	Chefe de Divisão	15	5.566,01	83.490,11
TJ/DCA-7	Assessor Especial I	10	5.228,68	52.286,80
TJ/DCA-7	Chefe de Serviços Gerais do Fórum	1	5.228,68	5.228,68
TJ/DCA-7	Chefe de Gabinete de Desembargador	13	5.228,68	67.972,84
TJ/DCA-8	Chefe de Seção	40	4.554,01	182.160,55
TJ/DCA-8	Coordenador	13	4.554,01	59.202,18
TJ/DCA-9	Assessor Especial II	27	3.710,68	100.188,46
TJ/DCA-10	Chefe da Seção Judiciária	13	2.968,54	38.591,05
TJ/DCA-11	Chefe de Gabinete de Juiz	32	2.530,01	80.960,46
TJ/DCA-11	Chefe de Gabinete Administrativo	10	2.530,01	25.300,14
TJ/DCA-12	Assessor Militar Adjunto	1	2.192,66	2.192,66
TJ/DCA-12	Membro de Comissão Permanente	6	2.192,66	13.155,98
TJ/DCA-12	Chefe de Segurança e Transporte de Gabinete	13	2.192,66	28.504,62
<b>TOTAL</b>	-	<b>304</b>	-	<b>1.524.637,86</b>

(Redação dada pela Lei Complementar n. 177, de 2011)

**ANEXO C DA LEI COMPLEMENTAR N. 189 DE 2 DE DEZEMBRO DE 2011.**

<b>ANEXO C</b>				
<b>Cargos em Comissão</b>				
<b>Código</b>	<b>Cargo</b>	<b>Qtd.</b>	<b>Venc. Inicial</b>	<b>Sub Total</b>
TJ/DCA-1	Secretário Geral	1	13.182,75	13.182,75
TJ/DCA-2	Secretário	5	11.718,00	58.590,00
TJ/DCA-3	Coordenador de Núcleo	3	7.927,36	23.782,07



Comissão Permanente de Legislação  
e Jurisprudência

TJ/DCA-3	Assessor Jurídico I	43	7.927,36	340.876,40
TJ/DCA-3	Gerente de Projetos de TI	3	7.927,36	23.782,07
TJ/DCA-4	Presidente de Comissão Permanente	2	6.746,68	13.493,35
TJ/DCA-4	Diretor de Secretaria	3	6.746,68	20.240,03
TJ/DCA-5	Assessor Jurídico II	46	5.903,35	271.553,95
TJ/DCA-6	Assessor de Cerimonial	1	5.566,01	5.566,01
TJ/DCA-6	Assessor de Comunicação Social	1	5.566,01	5.566,01
TJ/DCA-6	Assessor Estatístico	2	5.566,01	11.132,01
TJ/DCA-6	Assessor Militar	1	5.566,01	5.566,01
TJ/DCA-6	Chefe de Divisão	15	5.566,01	83.490,11
TJ/DCA-7	Assessor Especial I	10	5.228,68	52.286,80
TJ/DCA-7	Chefe de Serviços Gerais do Fórum	1	5.228,68	5.228,68
TJ/DCA-7	Chefe de Gabinete de Desembargador	13	5.228,68	67.972,84
TJ/DCA-8	Chefe de Seção	40	4.554,01	182.160,55
TJ/DCA-8	Coordenador	13	4.554,01	59.202,18
TJ/DCA-9	Assessor Especial II	27	3.710,68	100.188,46
TJ/DCA-10	Chefe da Seção Judiciária	13	2.968,54	38.591,05
TJ/DCA-11	Chefe de Gabinete de Juiz	31	2.530,01	78.430,45
TJ/DCA-11	Chefe de Gabinete Administrativo	11	2.530,01	27.830,16
TJ/DCA-12	Assessor Militar Adjunto	1	2.192,66	2.192,66
TJ/DCA-12	Membro de Comissão Permanente	6	2.192,66	13.155,98
TJ/DCA-12	Chefe de Segurança e Transporte de Gabinete	13	2.192,66	28.504,62
<b>TOTAL</b>	-	<b>305</b>	-	<b>1.532.565,22</b>

(Redação dada pela Lei Complementar n. 189, de 2011)

**ANEXO F**  
**ANEXO VI**  
**CARGOS EM COMISSÃO**

<b>Código</b>	<b>Cargo</b>	<b>Qtd.</b>	<b>Venc. Inicial</b>	<b>Sub-Total</b>
---------------	--------------	-------------	----------------------	------------------





Comissão Permanente de Legislação  
e Jurisprudência

TJ/DCA-1	Secretário Geral	1	13.841,89	13.841,89
TJ/DCA-2	Secretário	5	12.303,90	61.519,50
TJ/DCA-3	Coordenador de Núcleo	3	8.323,73	24.971,19
TJ/DCA-3	Assessor Jurídico I	43	8.323,73	357.920,39
TJ/DCA-3	Gerente de Projetos de TI	3	8.323,73	24.971,19
TJ/DCA-4	Presidente de Comissão Permanente	2	7.084,01	14.168,02
TJ/DCA-4	Diretor de Secretaria	3	7.084,01	21.252,03
TJ/DCA-5	Assessor Jurídico II	46	6.198,52	285.131,92
TJ/DCA-6	Assessor de Cerimonial	1	5.844,31	5.844,31
TJ/DCA-6	Assessor de Comunicação Social	1	5.844,31	5.844,31
TJ/DCA-6	Assessor Estatístico	2	5.844,31	11.688,62
TJ/DCA-6	Assessor Militar	1	5.844,31	5.844,31
TJ/DCA-6	Chefe de Divisão	15	5.844,31	87.664,65
TJ/DCA-7	Assessor Especial I	10	5.490,11	54.901,10
TJ/DCA-7	Chefe de Serviços Gerais do Fórum	1	5.490,11	5.490,11
TJ/DCA-7	Chefe de Gabinete de Desembargador	13	5.490,11	71.371,43
TJ/DCA-8	Chefe de Seção	40	4.781,71	191.268,40
TJ/DCA-8	Coordenador	13	4.781,71	62.162,23
TJ/DCA-9	Assessor Especial II	27	3.896,21	105.197,67
TJ/DCA-10	Chefe da Seção Judiciária	13	3.116,97	40.520,61
TJ/DCA-11	Chefe de Gabinete de Juiz	31	2.656,51	82.351,81
TJ/DCA-11	Chefe de Gabinete Administrativo	11	2.656,51	29.221,61
TJ/DCA-12	Assessor Militar Adjunto	1	2.302,29	2.302,29
TJ/DCA-12	Membro de Comissão Permanente	6	2.302,29	13.813,74
TJ/DCA-12	Chefe de Segurança e Transporte de Gabinete	13	2.302,29	29.929,77
<b>TOTAL</b>		<b>305</b>	<b>1.609.193,10</b>	

(Redação dada pela Lei Complementar n. 195, de 2012)

<b>ANEXO F</b>				
<b>Cargos em Comissão</b>				
<b>Código</b>	<b>Cargo</b>	<b>Quantidade</b>	<b>Venc. Inicial (R\$)</b>	<b>Sub Total (R\$)</b>
TJ/DCA-1	Secretário Geral	1	13.841,89	13.841,89
TJ/DCA-2	Secretário	5	12.303,90	61.519,50



Comissão Permanente de Legislação  
e Jurisprudência

TJ/DCA-3	Coordenador de Núcleo	3	8.323,73	24.971,19
TJ/DCA-3	Assessor Jurídico I	43	8.323,73	357.920,39
TJ/DCA-3	Gerente de Projetos de TIC	3	8.323,73	24.971,19
TJ/DCA-4	Presidente de Comissão Permanente	2	7.084,01	14.168,02
TJ/DCA-4	Diretor de Secretaria	3	7.084,01	21.252,03
TJ/DCA-5	Assessor Jurídico II	52	6.198,52	322.323,04
TJ/DCA-6	Assessor de Cerimonial	1	5.844,31	5.844,31
TJ/DCA-6	Assessor de Comunicação Social	1	5.844,31	5.844,31
TJ/DCA-6	Assessor Estatístico	2	5.844,31	11.688,62
TJ/DCA-6	Assessor Militar	1	5.844,31	5.844,31
TJ/DCA-6	Chefe de Divisão	15	5.844,31	87.664,65
TJ/DCA-7	Assessor Especial I	10	5.490,11	54.901,10
TJ/DCA-7	Chefe de Serviços Gerais do Fórum	1	5.490,11	5.490,11
TJ/DCA-7	Chefe de Gabinete de Desembargador	13	5.490,11	71.371,43
TJ/DCA-8	Chefe de Seção	40	4.781,71	191.268,40
TJ/DCA-8	Coordenador	14	4.781,71	66.943,94
TJ/DCA-9	Assessor Especial II	33	3.896,21	128.574,93
TJ/DCA-10	Chefe de Seção Judiciária	13	3.116,97	40.520,61
TJ/DCA-11	Chefe de Gabinete de Juiz	32	2.656,51	85.008,32
TJ/DCA-11	Chefe de Gabinete Administrativo	11	2.656,51	29.221,61
TJ/DCA-12	Assessor Militar Adjunto	1	2.302,29	2.302,29
TJ/DCA-12	Membro de Comissão Permanente	6	2.302,29	13.813,74
TJ/DCA-12	Chefe de Segurança e Transporte de Gabinete	13	2.302,29	29.929,77
<b>TOTAL</b>	-	<b>319</b>	-	<b>1.677.199,70</b>

(Redação dada pela Lei Complementar n. 204, de 2013)

ANEXO F				
Cargos em Comissão				
Código	Cargo	Qtd.	Venc.	Sub-Total



Comissão Permanente de Legislação  
e Jurisprudência

			<b>Inicial</b>	
TJ/DCA-1	Secretário Geral	1	14.533,98	14.533,98
TJ/DCA-2	Secretário	5	12.919,10	64.595,48
TJ/DCA-3	Coordenador de Núcleo	3	8.739,92	26.219,75
TJ/DCA-3	Assessor Jurídico I	43	8.739,92	375.816,41
TJ/DCA-3	Gerente de Projetos de TIC	3	8.739,92	26.219,75
TJ/DCA-4	Presidente de Comissão Permanente	2	7.438,21	14.876,42
TJ/DCA-4	Diretor de Secretaria	3	7.438,21	22.314,63
TJ/DCA-5	Assessor Jurídico II	52	6.508,45	338.439,19
TJ/DCA-6	Assessor de Cerimonial	1	6.136,53	6.136,53
TJ/DCA-6	Assessor de Comunicação Social	1	6.136,53	6.136,53
TJ/DCA-6	Assessor Estatístico	2	6.136,53	12.273,05
TJ/DCA-6	Assessor Militar	1	6.136,53	6.136,53
TJ/DCA-6	Chefe de Divisão	15	6.136,53	92.047,88
TJ/DCA-7	Assessor Especial I	10	5.764,62	57.646,16
TJ/DCA-7	Chefe de Serviços Gerais do Fórum	1	5.764,62	5.764,62
TJ/DCA-7	Chefe de Gabinete de Desembargador	13	5.764,62	74.940,00
TJ/DCA-8	Chefe de Seção	40	5.020,80	200.831,82
TJ/DCA-8	Coordenador	14	5.020,80	70.291,14
TJ/DCA-9	Assessor Especial II	33	4.091,02	135.003,68
TJ/DCA-10	Chefe da Seção Judiciária	13	3.272,82	42.546,64
TJ/DCA-11	Chefe de Gabinete de Juiz	32	2.789,34	89.258,74
TJ/DCA-11	Chefe de Gabinete Administrativo	11	2.789,34	30.682,69
TJ/DCA-12	Assessor Militar Adjunto	1	2.417,40	2.417,40
TJ/DCA-12	Membro de Comissão Permanente	6	2.417,40	14.504,43
TJ/DCA-12	Chefe de Segurança e Transporte de Gabinete	13	2.417,40	31.426,26
<b>TOTAL</b>	-	<b>319</b>	-	<b>1.761.059,69</b>

(Redação dada pela Lei Complementar n. 210, de 2013)



Comissão Permanente de Legislação  
e Jurisprudência

<b>ANEXO C</b>				
<b>Cargos em Comissão</b>				
<b>Código</b>	<b>Cargo</b>	<b>Qtd.</b>	<b>Venc. Inicial</b>	<b>Sub-Total</b>
TJ/DCA-1	Secretário-Geral	1	14.533,98	14.533,98
TJ/DCA-2	Secretário	5	12.919,10	64.595,48
TJ/DCA-3	Coordenador de Núcleo	4	8.739,92	34.959,67
TJ/DCA-3	Assessor Jurídico I	43	8.739,92	375.816,41
TJ/DCA-3	Gerente de Projetos de TIC	3	8.739,92	26.219,75
TJ/DCA-4	Presidente de Comissão Permanente	2	7.438,21	14.876,42
TJ/DCA-4	Diretor de Secretaria	3	7.438,21	22.314,63
TJ/DCA-5	Assessor Jurídico II	52	6.508,45	338.439,19
TJ/DCA-6	Assessor de Cerimonial	1	6.136,53	6.136,53
TJ/DCA-6	Assessor de Comunicação Social	1	6.136,53	6.136,53
TJ/DCA-6	Assessor Estatístico	2	6.136,53	12.273,05
TJ/DCA-6	Assessor Militar	1	6.136,53	6.136,53
TJ/DCA-6	Chefe de Divisão	15	6.136,53	92.047,88
TJ/DCA-7	Assessor Especial I	10	5.764,62	57.646,16
TJ/DCA-7	Chefe de Serviços Gerais do Fórum	1	5.764,62	5.764,62
TJ/DCA-7	Chefe de Gabinete de Desembargador	13	5.764,62	74.940,00
TJ/DCA-8	Chefe de Seção	40	5.020,80	200.831,82
TJ/DCA-8	Coordenador	14	5.020,80	70.291,14
TJ/DCA-9	Assessor Especial II	33	4.091,02	135.003,68
TJ/DCA-10	Chefe da Seção Judiciária	13	3.272,82	42.546,64
TJ/DCA-11	Chefe de Gabinete de Juiz	32	2.789,34	89.258,74
TJ/DCA-11	Chefe de Gabinete Administrativo	12	2.789,34	33.472,03
TJ/DCA-12	Assessor Militar Adjunto	1	2.417,40	2.417,40
TJ/DCA-12	Membro de Comissão Permanente	6	2.417,40	14.504,43
TJ/DCA-12	Chefe de Segurança e Transporte de Gabinete	13	2.417,40	31.426,26
<b>TOTAL</b>	-	<b>321</b>	-	<b>1.772.588,94</b>

(Redação dada pela Lei Complementar n. 215, de 2013)

**ANEXO VII**  
**RESUMO DO QUADRO DE PESSOAL**

<b>Cargos</b>	<b>Quantidade</b>	<b>Subtotal (R\$)</b>
Efetivos	691	1.717.908,49



Comissão Permanente de Legislação  
e Jurisprudência

Comissionados	269	1.076.676,25
<b>TOTAL</b>	<b>960</b>	<b>2.794.584,74</b>

Cargos	Quantidade	Subtotal (R\$)
Efetivos	689	1.793.341,41
Comissionados	250	989.095,08
<b>TOTAL</b>	<b>939</b>	<b>2.782.436,49</b>

(Redação dada pela Lei Complementar n. 148, de 2009)

#### ANEXO VII

#### RESUMO DO QUADRO DE PESSOAL

RESUMO	QUANTIDADE	SUB TOTAL (R\$)
Efetivos	714	1.845.722,66
Comissionados	250	989.095,08
<b>TOTAL</b>	<b>964</b>	<b>2.834.817,74</b>

(Redação dada pela Lei Complementar n. 152, de 2009)

#### ANEXO VII

Resumo do Quadro de Pessoal		
Cargos	Quantidade	Subtotal (R\$)
Efetivos	714	1.845.723
Comissionados	250	1.015.327
<b>TOTAL</b>	<b>964</b>	<b>2.861.050</b>

(Redação dada pela Lei Complementar n. 155, de 2009)



**PODER JUDICIÁRIO  
DO ESTADO DE RORAIMA**

Comissão Permanente de Legislação  
e Jurisprudência

**ANEXO VII**

**RESUMO DO QUADRO DE PESSOAL**

<b>CARGOS</b>	<b>QUANTIDADE</b>	<b>SUBTOTAL</b>
Efetivos	714	2.122.581,60
Comissionados	250	1.183.860,04
<b>TOTAL</b>	<b>964</b>	<b>3.306.441,64</b>

(Redação dada pela Lei Complementar n. 159, de 2010)

~~ANEXO C~~

~~(Redação dada pela Lei Complementar n. 165, de 2010)~~

~~ANEXO B~~

~~ANEXO VII~~

~~RESUMO DO QUADRO DE PESSOAL~~

<b>Cargos</b>	<b>Quantidade</b>	<b>Subtotal (R\$)</b>
Efetivos	714	2.122.581,64
Comissionados	256	1.207.955,38
<b>TOTAL</b>	<b>970</b>	<b>3.330.537,02</b>

(Redação dada pela Lei Complementar n. 168, de 2010)

<b>Anexo VII</b>		
<b>Resumo do Quadro de Pessoal</b>		
<b>Cargos</b>	<b>Quantidade</b>	<b>Subtotal (R\$)</b>
Efetivos	702	2.047.885,04
Comissionados	303	1.435.651,26



Comissão Permanente de Legislação  
e Jurisprudência

<b>TOTAL</b>	1005	3.483.536,29
--------------	------	--------------

(Redação dada pela Lei Complementar n. 175, de 2011)

### ANEXO G

#### RESUMO DO QUADRO DE PESSOAL

<b>ANEXO VII</b>		
<b>Cargos</b>	<b>Quantidade</b>	<b>Subtotal (R\$)</b>
Efetivos	702	2.150.291,03
Comissionados	303	1.507.433,82
<b>TOTAL</b>	<b>1.005</b>	<b>3.657.724,85</b>

(Redação dada pela Lei Complementar n. 176, de 2011)

### ANEXO L

<b>Anexo VII</b>		
<b>Resumo do Quadro de Pessoal</b>		
<b>Cargos</b>	<b>Quantidade</b>	<b>Subtotal (R\$)</b>
Efetivos	702	2.150.291,03
Comissionados	304	1.524.637,86
<b>TOTAL</b>	<b>1006</b>	<b>3.674.928,89</b>

(Redação dada pela Lei Complementar n. 177, de 2011)

### ANEXO D

<b>Anexo D</b>		
<b>Resumo do Quadro de Pessoal</b>		
<b>Cargos</b>	<b>Quantidade</b>	<b>Subtotal (R\$)</b>
Efetivos	702	2.150.291,03
Comissionados	305	1.532.565,22
<b>TOTAL</b>	<b>1007</b>	<b>3.682.856,25</b>

(Redação dada pela Lei Complementar n. 189, de 2011)



Comissão Permanente de Legislação  
e Jurisprudência

**ANEXO G**  
**ANEXO VII**  
**RESUMO DO QUADRO DE PESSOAL**

<b>Cargos</b>	<b>Quantidade</b>	<b>Subtotal (R\$)</b>
Efetivos	702	2.257.805,03
Comissionados	305	1.609.193,10
<b>TOTAL</b>	<b>1007</b>	<b>3.866.998,13</b>

(Redação dada pela Lei Complementar n. 195, de 2012)

<b>ANEXO G</b>		
<b>Resumo do Quadro de Pessoal</b>		
<b>Cargos</b>	<b>Quantidade</b>	<b>Subtotal (R\$)</b>
Efetivos	723	2.316.248,84
Comissionados	319	1.677.199,70
<b>TOTAL</b>	<b>1042</b>	<b>3.993.448,54</b>

(Redação dada pela Lei Complementar n. 204, de 2013)

<b>ANEXO D</b>		
<b>Resumo do Quadro de Pessoal</b>		
<b>Cargos</b>	<b>Quantidade</b>	<b>Subtotal (R\$)</b>
Efetivos	723	2.432.061,28
Comissionados	321	1.772.588,94
<b>TOTAL</b>	<b>1044</b>	<b>4.204.650,22</b>

(Redação dada pela Lei Complementar n. 215, de 2013)

**LEI COMPLEMENTAR N. 142 DE 29 DE DEZEMBRO DE 2008.**

**ANEXO VIII**  
**ANEXO A**  
**Redação da Lei Complementar n. 147, de 2009.**





Comissão Permanente de Legislação e Jurisprudência

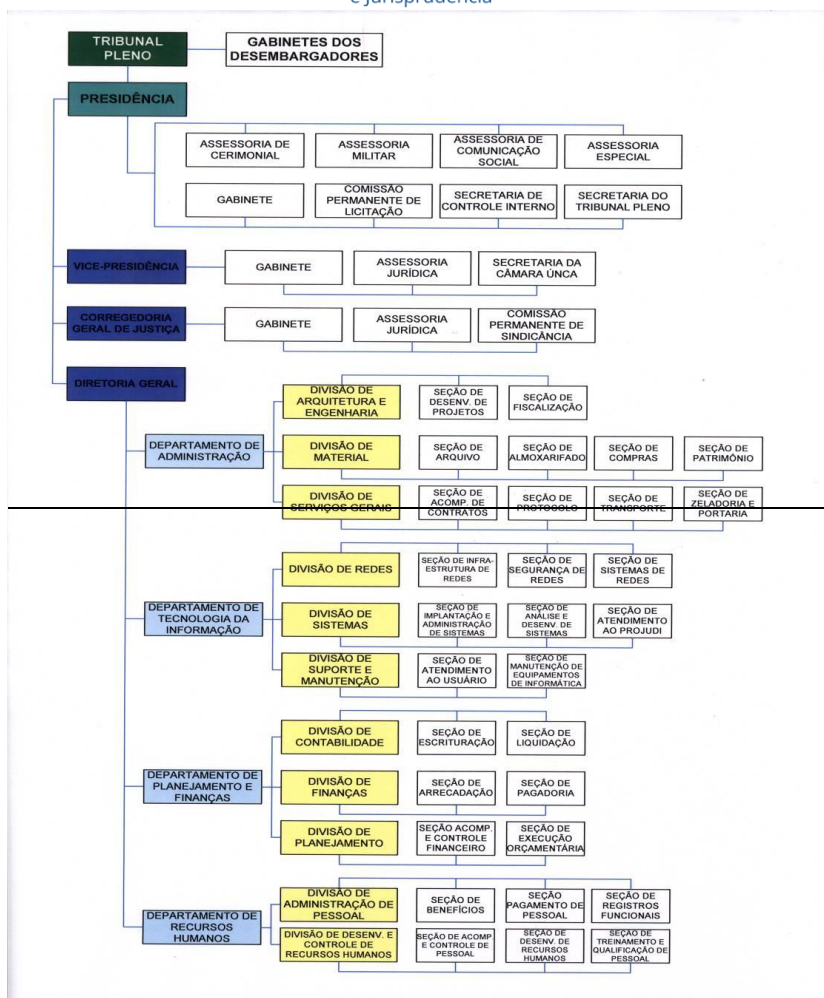

(Redação dada pela Lei Complementar n. 148, de 2009)

Redação dada pela Lei Complementar n. 175, de 2011. (Anexo VIII)

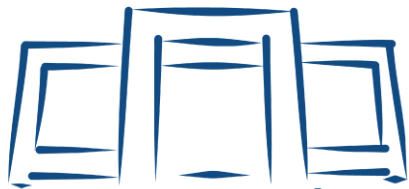

# PODER JUDICIÁRIO DO ESTADO DE RORAIMA

Comissão Permanente de Legislação  
e Jurisprudência

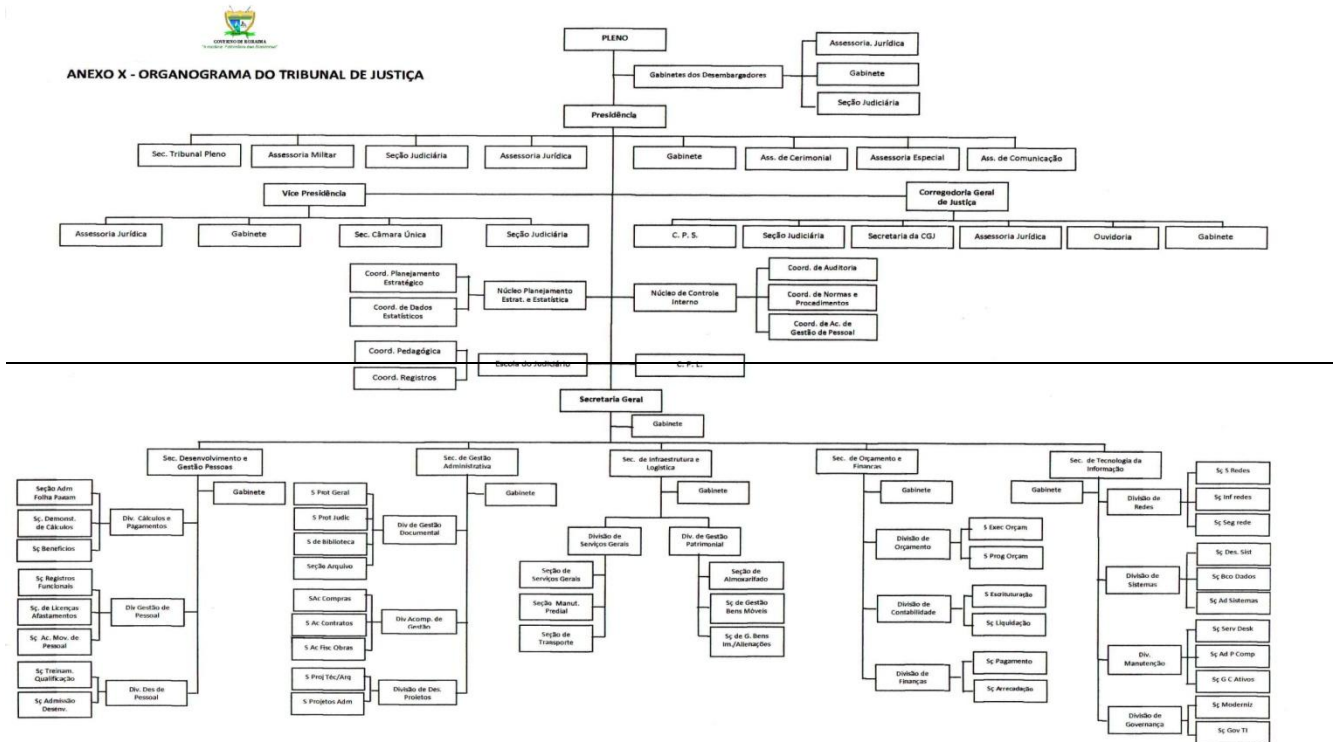

(Redação dada pela Lei Complementar n. 175, de 2011)



# PODER JUDICIÁRIO DO ESTADO DE RORAIMA

Comissão Permanente de Legislação  
e Jurisprudência

LEI COMPLEMENTAR Nº DE DE DE 2011  
ANEXO M

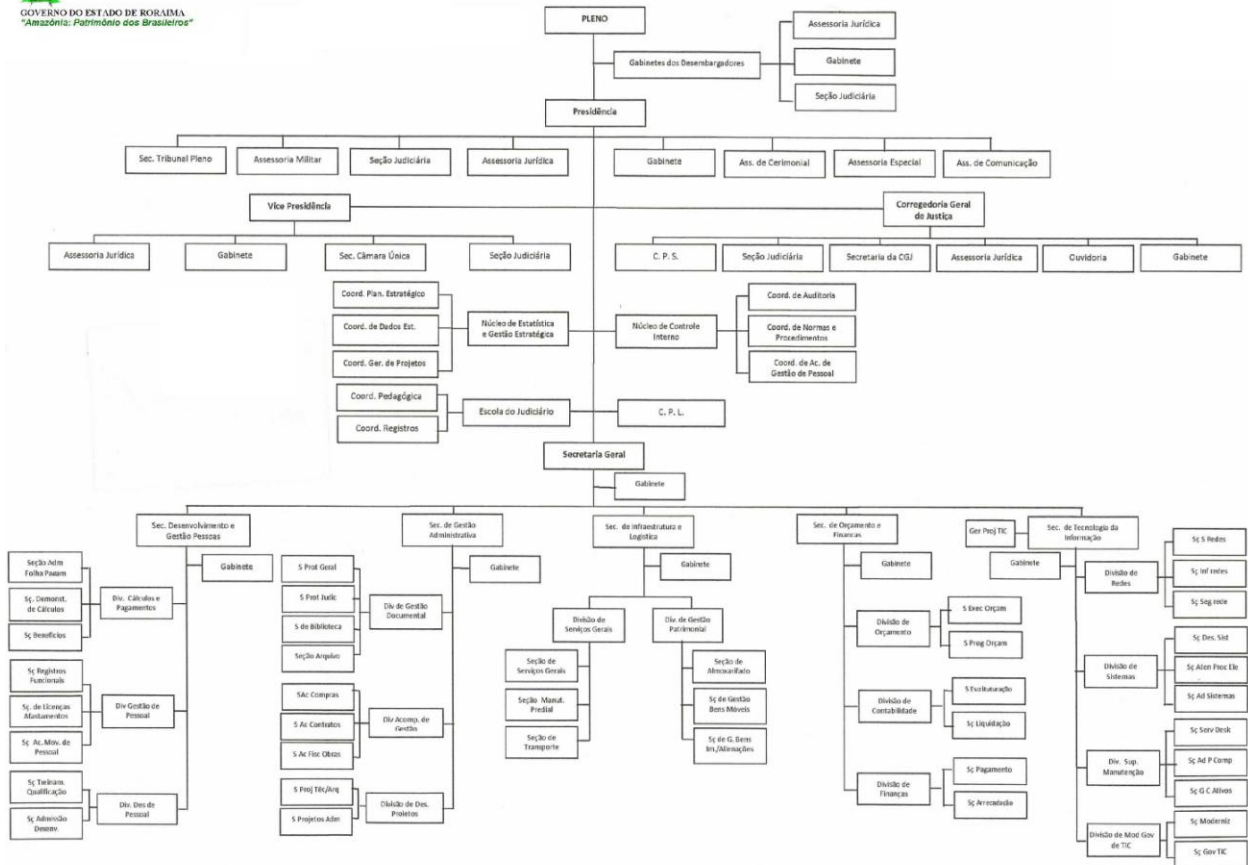

Anexo X da 142 passa a ser o Anexo M da Lei Complementar n. 177, de 2011.



Comissão Permanente de Legislação  
e Jurisprudência

**ANEXO E DA LEI COMPLEMENTAR N. 189, DE 2 DE DEZEMBRO DE 2011.  
(ORGANOGRAMA DO TRIBUNAL DE JUSTIÇA)**

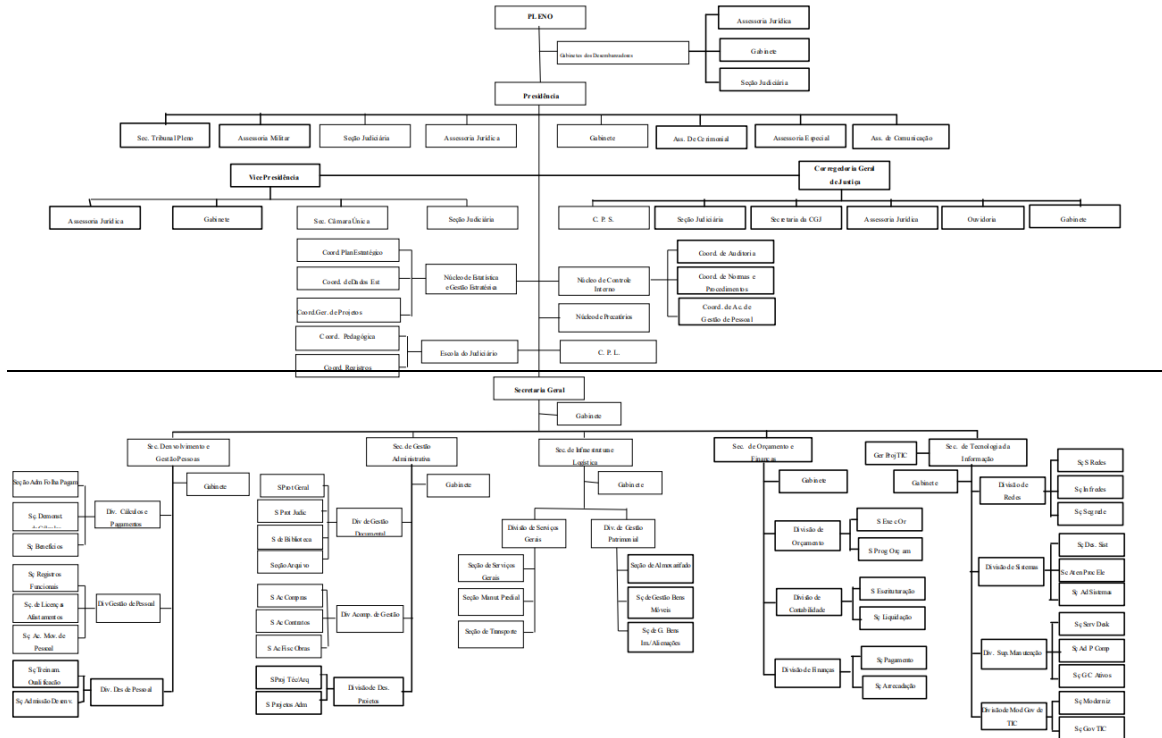

(Redação dada pela Lei Complementar n. 189, de 2011)



Comissão Permanente de Legislação e Jurisprudência

**ANEXO J**

**ORGANOGRAMA – TRIBUNAL DE JUSTIÇA DE RORAIMA**

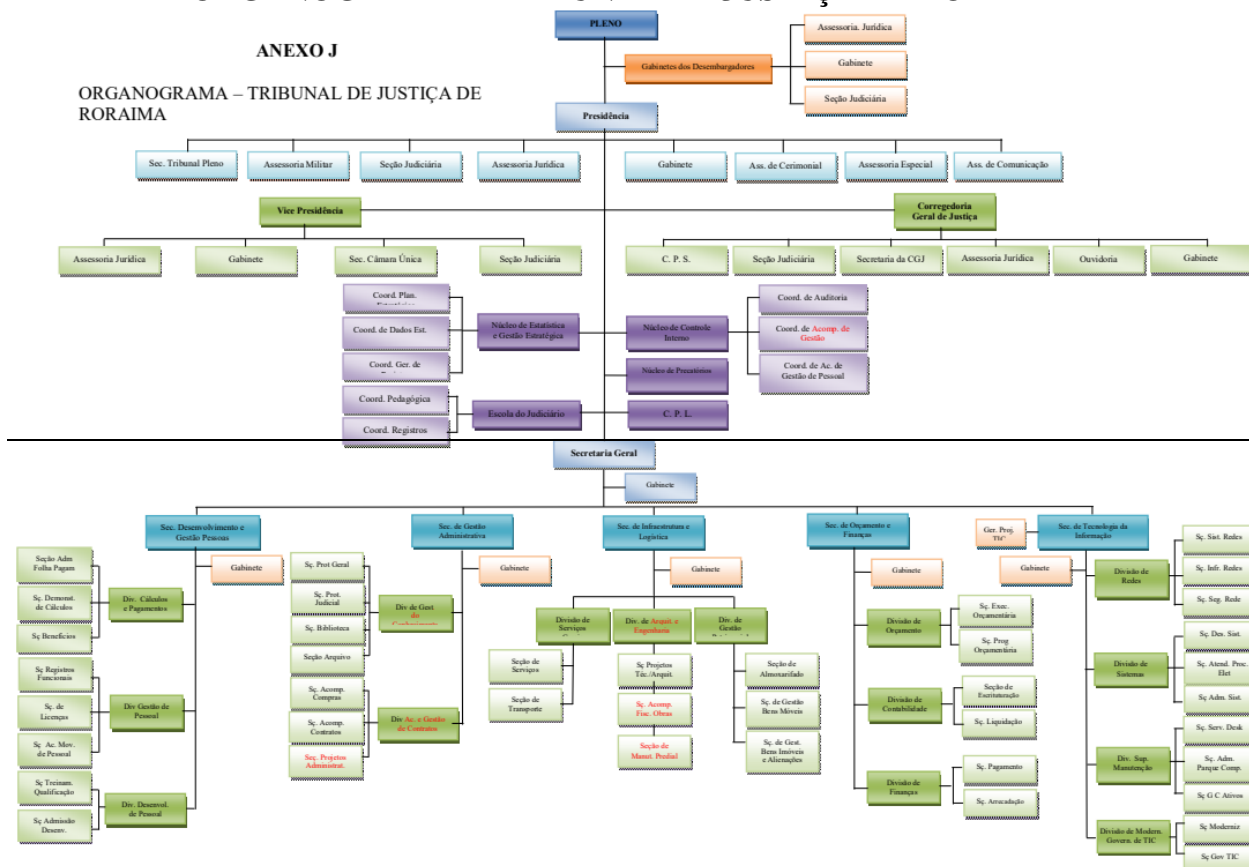

(Redação dada pela Lei Complementar n. 204, de 2013)

**ANEXO E**

**ORGANOGRAMA – TRIBUNAL DE JUSTIÇA DE RORAIMA (Redação dada pela Lei Complementar n. 215, de 2013)**

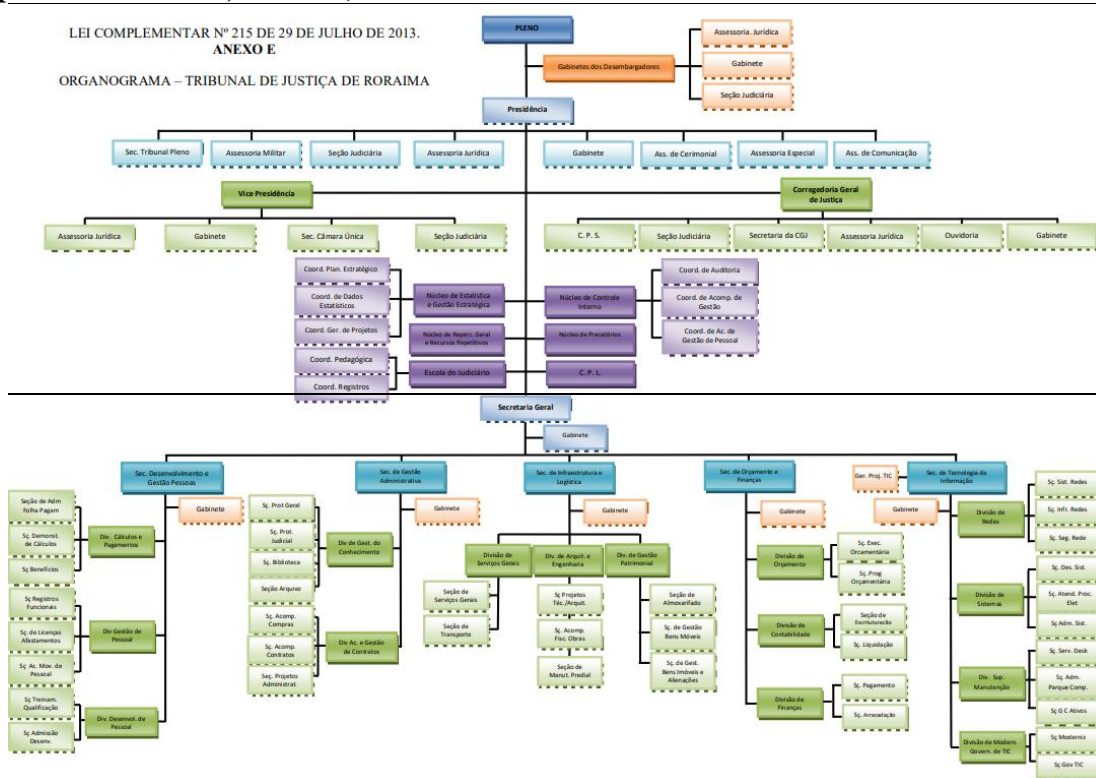

(Redação dada pela Lei Complementar n. 215, de 2013)